

Laboratorio Mobile
Campagna di Misura Inquinamento Atmosferico
Parametro OZONO
COMUNE DI OSSAGO LODIGIANO

27/06/2008 – 09/09/2008



Agenzia Regionale
per la Protezione dell'Ambiente
della Lombardia

**Campagna di Misura Inquinamento Atmosferico –
Parametro OZONO**
COMUNE DI OSSAGO LODIGIANO

Gestione e Manutenzione Tecnica del Laboratorio Mobile

Ing. Lavinia Russo – dott. Lucio Corrente

Relazione *redatta* da

Il collaboratore tecnico professionale Dott.ssa Susanna Chiodaroli.....

**Il Responsabile C.O.D.
Dipartimento di Lodi**
Dott.ssa Manuela Crippa

visto del Dirigente
dell'U.O. Territorio e Sistemi Ambientali
(*Dott. Walter Di Rocco*)

Premessa

Nel presente lavoro si discutono i risultati relativi alla campagna di misura condotta con Laboratorio Mobile da ARPA Dipartimento di Lodi tra il 27/06/2008 e il 09/09/2008 nel comune di Ossago Lodigiano, relativamente al parametro Ozono.

La campagna, nell'ambito del programma di interesse ARPA, è stata a suo tempo concordata con lo stesso Comune, in quanto interessato a procedere con la rilevazione dell'inquinamento atmosferico nel proprio territorio comunale.

Campagna di Misura Inquinamento Atmosferico – Parametro Ozono COMUNE DI OSSAGO LODIGIANO

Introduzione	
Laboratorio Mobile	pag. 4
L'inquinante Ozono	pag. 4
Normativa	pag. 6
Campagna di Misura	
Sito di Misura	pag. 7
Situazione Meteorologica nel periodo di misura	pag. 8
Andamento dell'Ozono nel periodo di misura	pag. 14
Confronto delle misure con i dati rilevati da postazioni fisse	pag. 15
Conclusioni	pag. 20

Allegato

1) dati orari Ozono

2) dati orari meteorologici

Introduzione

Laboratorio Mobile

Per la campagna di misura del monitoraggio estivo dell'ozono, condotta dall'ARPA Dipartimento di Lodi, è stato utilizzato un Laboratorio Mobile.

La strumentazione presente sul laboratorio permette il rilevamento di Ozono (O_3) attraverso il principio di funzionamento basata sull'assorbimento UV

La strumentazione di cui è dotato il laboratorio mobile risponde ai criteri definiti dalla legislazione nazionale (D.M. 60/02, D.Lgs 183/04).

Anche per le altezze dei prelievi i criteri utilizzati sono quelli delle suddette norme, in particolare:

- la sonda per il prelievo di O_3 è posta tra 1.5 e 4 metri sopra il livello del suolo;
- per i parametri meteo sono stati utilizzati i dati forniti dalla centralina fissa di Tavazzano.

Il sito di misura prescelto rispetta i criteri di rappresentatività indicati per il posizionamento delle cabine fisse di rilevamento nell'Allegato VIII del D.M. 60/02 e nell'allegato IV del D.Lgs 183/04.

L'inquinante OZONO

L'**ozono (O_3)** è un inquinante secondario, che non ha sorgenti emissive dirette di rilievo. La sua formazione avviene in seguito a reazioni chimiche in atmosfera tra i suoi precursori (soprattutto ossidi di azoto e composti organici volatili), reazioni che avvengono in presenza di alte temperature e forte irraggiamento solare e che causano la formazione di un insieme di diversi composti, tra i quali, oltre all'ozono, si trovano nitrati e solfati (costituenti del particolato fine), perossiacetilnitrato (PAN), acido nitrico e altro ancora, che nell'insieme costituiscono il tipico inquinamento estivo detto smog fotochimico.

A differenza degli inquinanti primari, le cui concentrazioni dipendono direttamente dalle quantità dello stesso inquinante emesse dalle sorgenti presenti nell'area, la formazione di ozono è quindi più complessa.

La chimica dell'ozono ha come punto di partenza la presenza di ossidi di azoto, che vengono emessi in grandi quantità nelle aree urbane. Sotto l'effetto della radiazione solare (rappresentata di seguito con $h\nu$), la formazione di ozono avviene in conseguenza della fotolisi del biossido di azoto:



L'ossigeno atomico, O^* , reagisce rapidamente con l'ossigeno molecolare dell'aria, in presenza di una terza molecola che non entra nella reazione vera e propria ma assorbe l'eccesso di energia vibrazionale e pertanto stabilizza la molecola di ozono che si è formata:



Una volta generato, l'ozono reagisce con l' NO , e rigenera NO_2 :



Le tre reazioni descritte formano un ciclo chiuso che, da solo, non sarebbe sufficiente a causare gli alti livelli di ozono che possono essere misurati in condizioni favorevoli alla formazione di smog fotochimico. La presenza di altri inquinanti, quali ad esempio gli idrocarburi, fornisce una diversa via di ossidazione del monossido di azoto, che provoca una produzione di NO_2 senza

consumare ozono, di fatto spostando l'equilibrio del ciclo visto sopra e consentendo l'accumulo dell'O₃.

Le concentrazioni di ozono raggiungono i valori più elevati nelle ore pomeridiane delle giornate estive soleggiate. Inoltre, dato che l'ozono si forma durante il trasporto delle masse d'aria contenenti i suoi precursori, emessi soprattutto nelle aree urbane, la concentrazioni più alte si osservano soprattutto nelle zone extraurbane sottovento rispetto ai centri urbani principali. Nelle città, inoltre, la presenza di NO tende a far calare le concentrazioni di ozono, soprattutto in vicinanza di strade con alti volumi di traffico.

Tabella 1: Sorgenti emissive dell'inquinante Ozono

Inquinanti	Principali sorgenti
Ozono* O ₃	Inquinante di origine fotochimica che si forma principalmente in presenza di ossidi di azoto

* = Inquinante Secondario = Inquinante prodotto in atmosfera attraverso reazioni chimiche

Normativa

Per i principali inquinanti atmosferici, al fine di salvaguardare la salute e l'ambiente, la normativa stabilisce limiti di concentrazione, a lungo e a breve termine, a cui attenersi. Per quanto riguarda i limiti a lungo termine viene fatto riferimento agli standard di qualità e ai valori limite di protezione della salute umana, della vegetazione e degli ecosistemi (D.P.C.M. 28/3/83 – D.P.R. 203/88 – D.M.25/11/94 – D.M. 60/02 – D.Lgs 183/04) allo scopo di prevenire esposizioni croniche. Per gestire episodi d'inquinamento acuto vengono invece utilizzate le soglie di attenzione e allarme (D.G.R. 28/10/02 – D.Lgs 183/04 – D.M. 60/02).

La Tabella 2 riassume i limiti previsti dalla normativa per l'inquinante considerato.

Tabella 2: limiti di legge

Ozono	Valore Limite ($\mu\text{g}/\text{m}^3$)	Periodo di mediazione	Legislazione
	Soglia di informazione 180	1 h	D.Lgs. 183/04
	Soglia di allarme 240	1 h	D.Lgs. 183/04

Campagna di Misura Sito di Misura

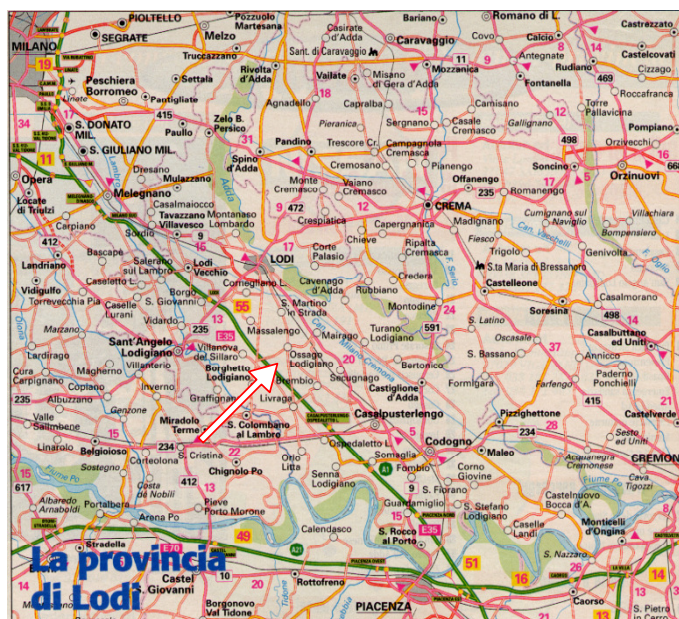

Periodo di Misura: 27/06/2008 – 09/09/2008

Sito di misura: Comune di Ossago Lodigiano c/o piazzale casa cantoniera in punto non direttamente esposto al traffico

Assi Stradali: sp 107

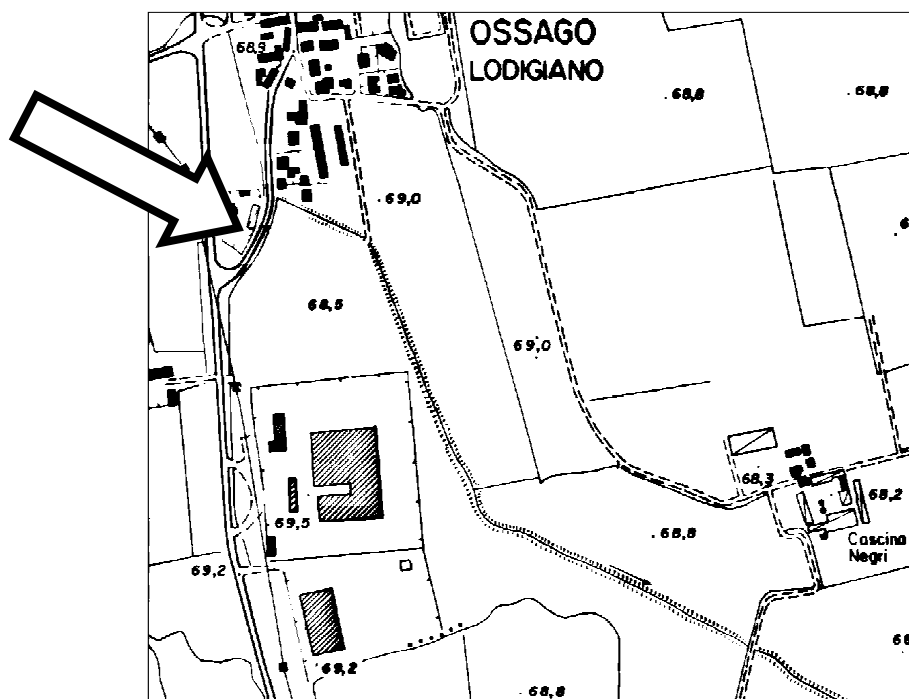

Situazione meteorologica nel periodo di misura

I livelli di concentrazione degli inquinanti atmosferici in un sito dipendono, come è evidente, dalla quantità e dalle modalità di emissione degli inquinanti stessi nell'area, ma le condizioni meteorologiche influiscono sia sulle condizioni di dispersione e di accumulo degli inquinanti, sia sulla formazione di alcune sostanze nell'atmosfera stessa. È pertanto importante che i livelli di concentrazione osservati, soprattutto durante una campagna di breve durata, siano valutati alla luce delle condizioni meteorologiche verificatesi nel periodo del monitoraggio.

I dati meteorologici considerati sono stati registrati dalla stazione meteorologica fissa di Tavazzano.

Le precipitazioni verificatesi principalmente nei primi 45 giorni della campagna hanno raggiunto il valore massimo di 10.7 mm il giorno 22/07.

Il mese di luglio mette in evidenza il dato pioggia di 14.9 mm nettamente inferiore alla media degli ultimi 17 anni pari a 35 mm per il tale mese, così come il dato relativo al mese di agosto pari a 25.6 mm, risulta inferiore ai 58 mm, media degli ultimi 17 anni.

La media della temperatura nel periodo di campagna è risultata di 23.5°C in linea rispetto alla temperatura del mese di degli ultimi diciassette anni pari a 23.9 °C per il mese di luglio e a 23.1 per il mese di agosto.

Per ciò che riguarda la rilevazione del vento nel periodo della campagna è stato registrato principalmente proveniente da NordEstEst e una parte significativa proveniente da NordEst, con punte di velocità non hanno mai superato i 5 m/s.

Per circa il 36.9% del periodo si è comunque registrata calma di vento (velocità del vento inferiore a 0.5 m/s)

Relativamente ai parametri meteo rilevati nel periodo di misura si riportano la tabella dei dati orari di velocità del vento, di temperatura, di pioggia, di pressione e di radiazione solare.

Si allegano inoltre i seguenti grafici relativi alla stazione meteorologica di Tavazzano:

- Precipitazioni giornaliere ed orarie (mm)
- Temperatura media giornaliera ed oraria (°C)
- Pressione (hpa)
- Velocità vento (m/sec)
- Radiazione solare globale e radiazione solare netta
- Rosa dei venti (direzioni prevalenti orarie e velocità media per direzione)

andamento dei dati giornalieri di pioggia [mm] (Stazione meteo di Tavazzano)

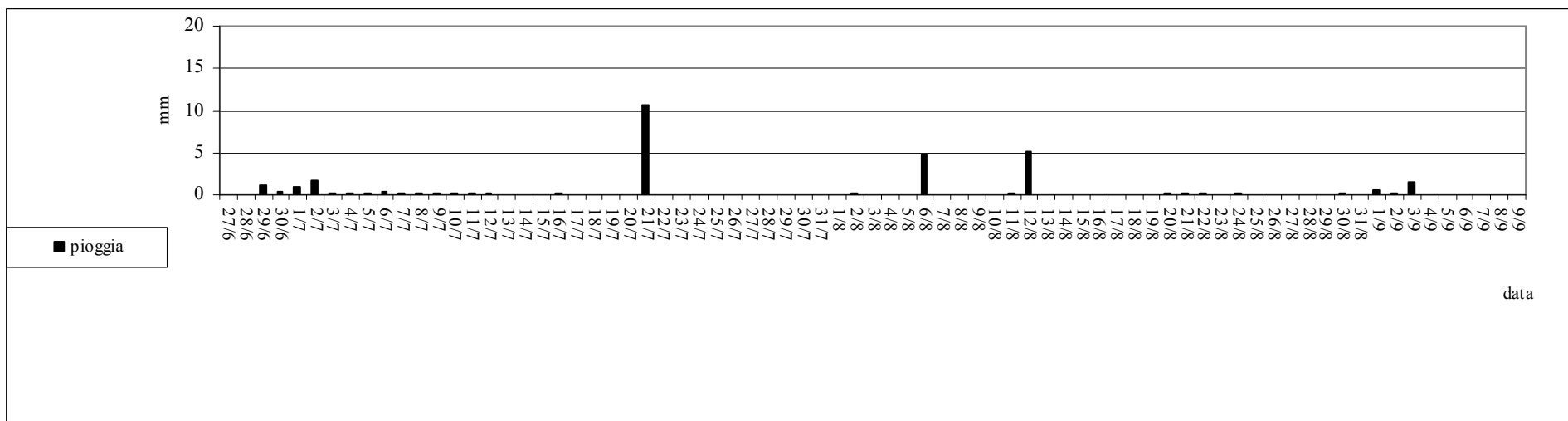

andamento dei dati orari di pioggia [mm] (Stazione meteo di Tavazzano)

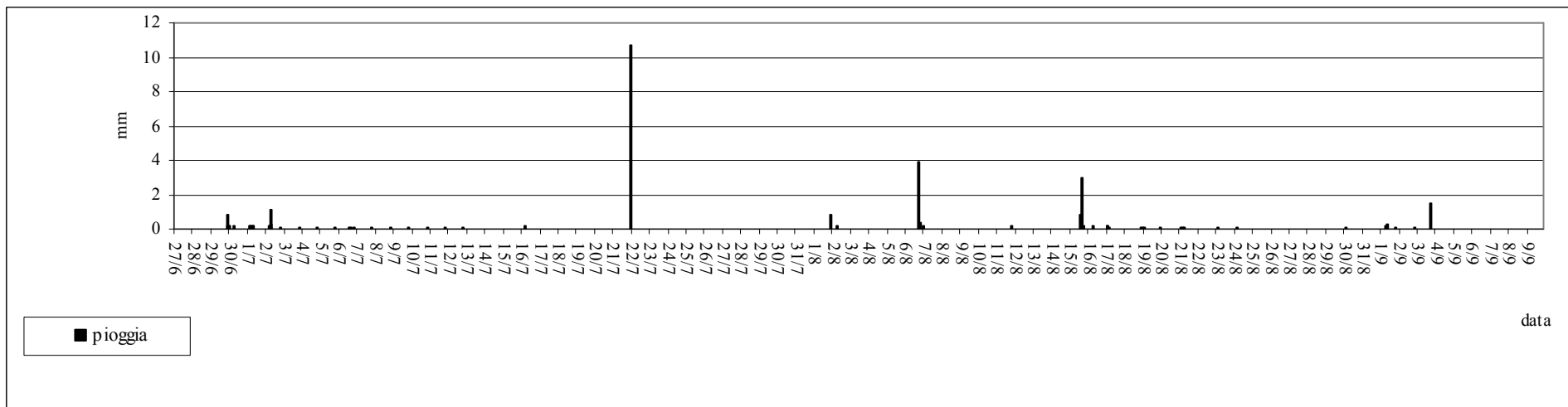

andamento dei dati medi giornalieri della temperatura [°C] (Stazione meteo di Tavazzano)

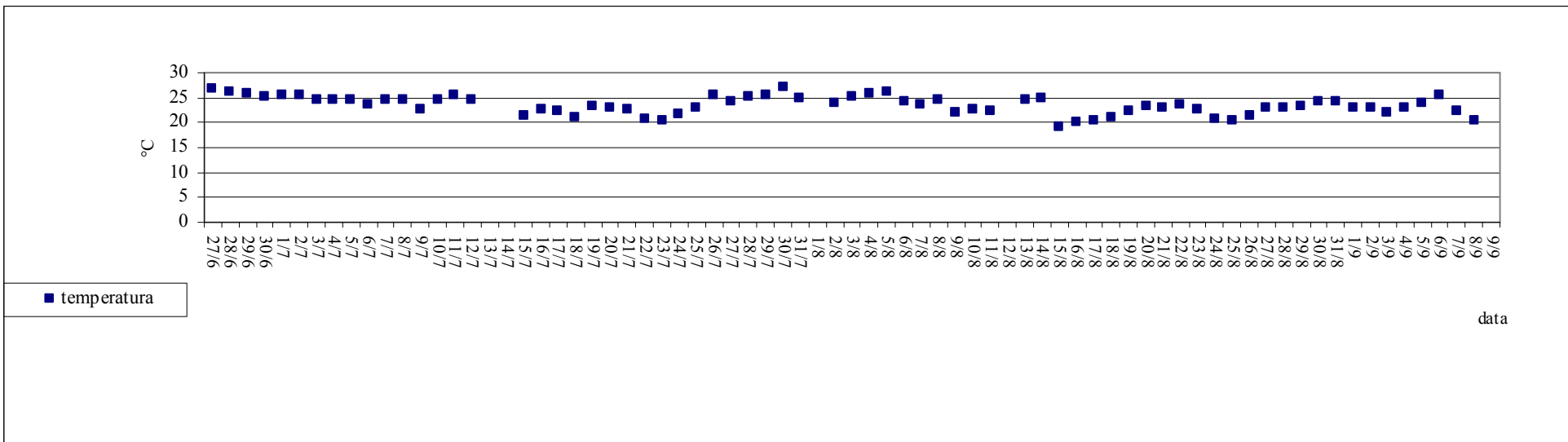

andamento dei dati orari della temperatura [°C] (Stazione meteo di Tavazzano)

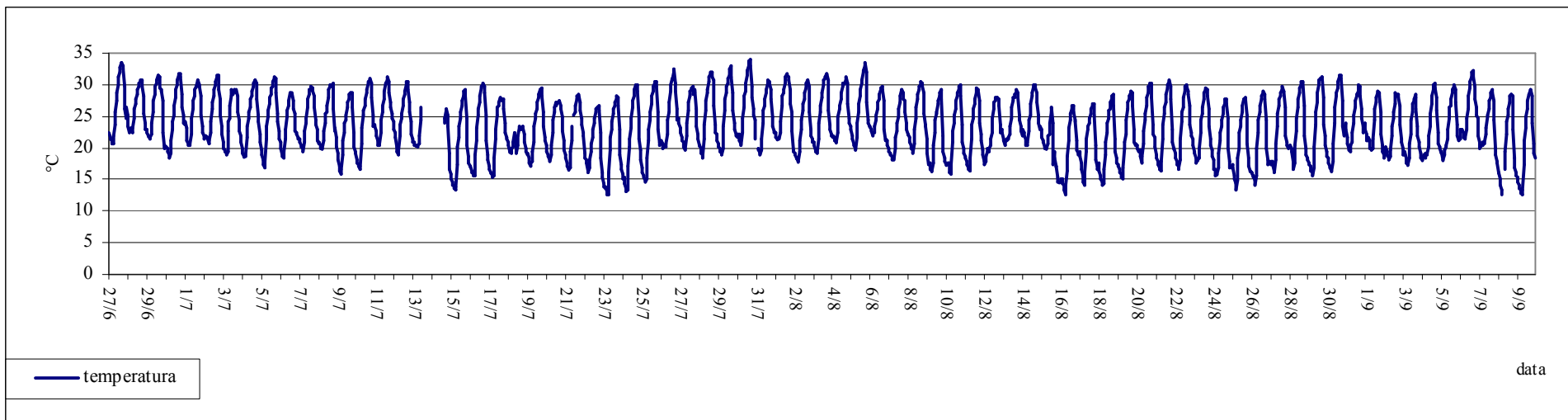

andamento dei dati orari di pressione [hpa] (Stazione meteo di Tavazzano)

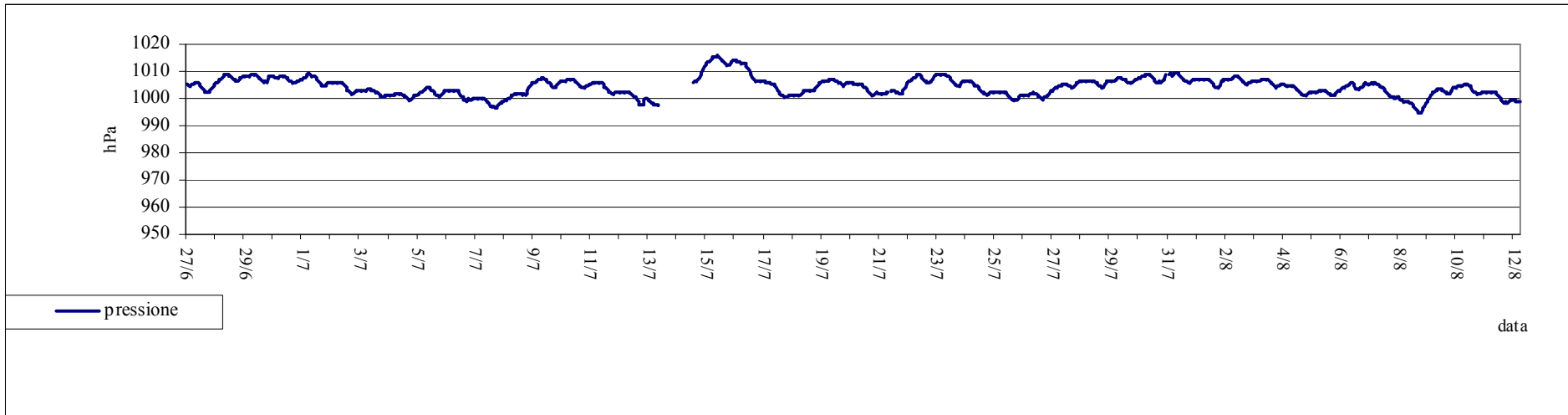

andamento della velocità del vento [m/s] (Stazione meteo di Tavazzano)

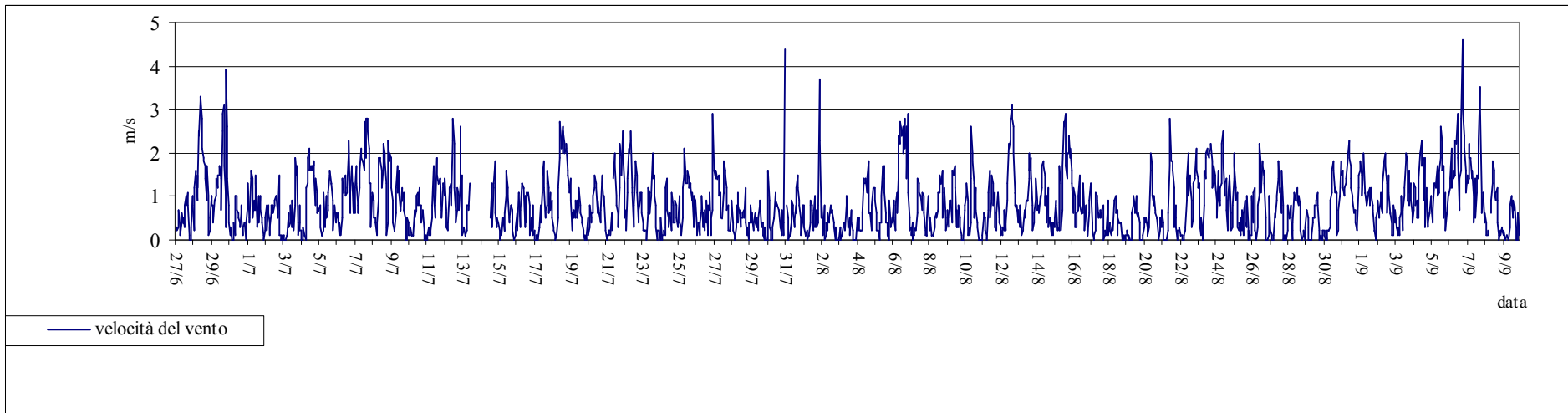

**andamento dei dati orari di radiazione solare media [W/m²] (Stazione meteo di Tavazzano)
Radiazione Solare Totale(RADST) e Radiazione Netta(RADN)**

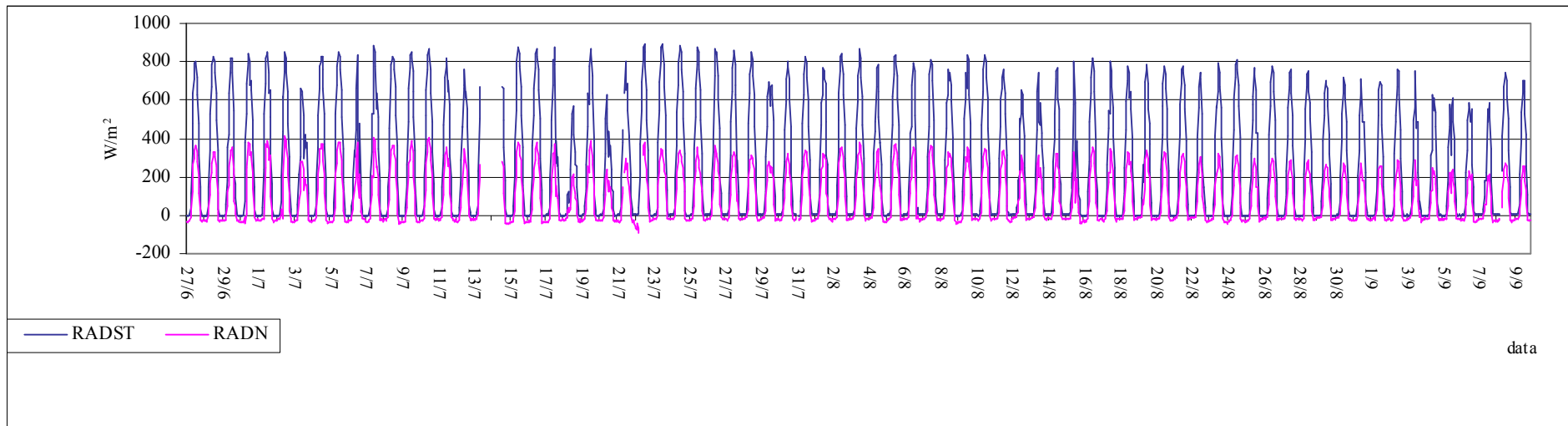

Dati della stazione fissa di Tavazzano

Direzione di provenienza del vento prevalente (% di accadimenti nel periodo)

Velocità del vento media nel periodo - per direzione (m/s)

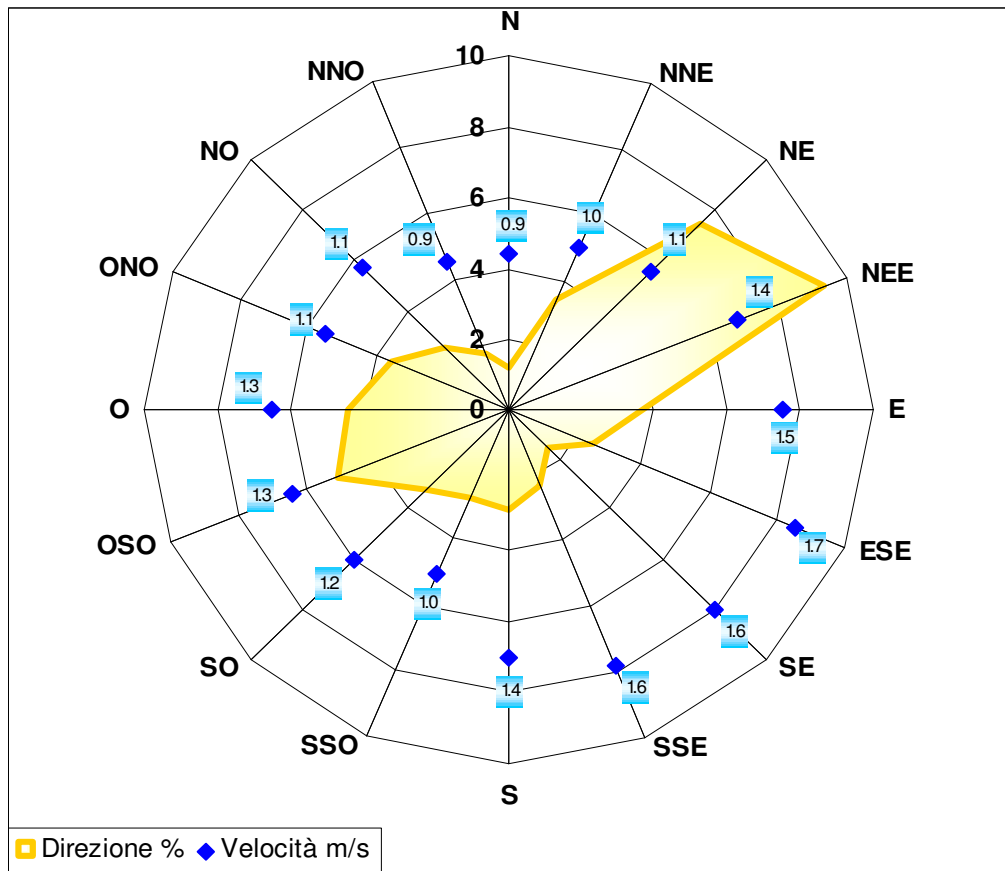

	DV frequenza %	VV m/s
N	1.2	0.9
NNE	3.4	1.0
NE	7.4	1.1
NEE	9.3	1.4
E	3.7	1.5
ESE	2.5	1.7
SE	1.5	1.6
SSE	2.3	1.6
S	2.8	1.4
SSO	2.7	1.0
SO	3.2	1.2
OSO	5.1	1.3
O	4.4	1.3
ONO	3.5	1.1
NO	2.5	1.1
NNO	1.7	0.9
Variabile	5.9	1.0
Calma	36.9	0.2

Andamento dell'Ozono nel periodo di misura.

Dal 27/06/2008 al 09/09/2008 è stata realizzata nel comune di Ossago Lodigiano una campagna di monitoraggio di Qualità dell'Aria relativamente al parametro Ozono; gli andamenti nel tempo dell'inquinante, oltre a variare in funzione della presenza o meno di sorgenti emissive dipendono anche dalle condizioni meteorologiche presentate nel precedente paragrafo.

La strumentazione presente sul laboratorio mobile ha permesso il monitoraggio a cadenza oraria.

Poiché i livelli di concentrazione degli inquinanti aerodispersi dipendono fortemente dalle condizioni meteorologiche osservate durante il periodo di misura e dalle differenti sorgenti emissive, è importante confrontare i dati rilevati nel corso di una campagna limitata nel tempo con quelli misurati, nello stesso periodo, nelle stazioni fisse della Rete di Rilevamento della Qualità dell'Aria (RRQA) ove risulta installato l'analizzatore per l'Ozono. I livelli di concentrazione misurati a Ossago Lodigiano sono pertanto stati confrontati con quelli registrati in altre postazioni localizzate ubicate a Montanaro Lombardo e Abbadia Cerreto.

Si fa presente che nei periodi compresi tra il 31/08 e il 6/09 e tra il 16/08 e il 19/08 non risultano presenti i dati, a causa di problemi di alimentazione e condizionamento incorsi all'interno del laboratorio mobile.

A differenza dei suoi precursori, le cui concentrazioni dipendono direttamente dalle quantità emesse in prossimità delle sorgenti, la formazione di **Ozono (O₃)** è più complessa. Inquinante secondario, viene prodotto attraverso reazioni fotochimiche che coinvolgono NO_x e composti organici volatili. Nelle atmosfere dei centri urbani, durante le ore in cui il traffico è più intenso, si ha un graduale accumulo di NO con successiva formazione di NO₂. Si arriva quindi alla formazione di ozono, che raggiunge valori massimi durante le ore centrali della giornata. Nel corso del pomeriggio la diminuzione della radiazione solare e la nuova emissione di reattivi riducono progressivamente i livelli di ozono, riportandolo a valori minimi.

Durante questa campagna l'ozono ha registrato valori sette superamenti del livello di attenzione e 27 del livello di protezione della popolazione. Del resto si deve tenere presente che i massimi valori di questo inquinante si ottengono proprio tra maggio e settembre, nei mesi in cui è massima l'insolazione.

E' possibile notare una correlazione tra il grafico della concentrazione oraria di ozono e l'andamento dei dati orari di radiazione solare media a sottolineare l'origine fotochimica di questo inquinante.

Il giorno tipo presenta un innalzamento delle concentrazioni nelle ore centrali della giornata, quando cioè i processi di formazione dell'ozono sono favoriti per la maggior presenza di luce solare; i massimi si registrano infatti verso le 16.

L'evoluzione temporale dell'inquinante monitorato è riportata nelle tabelle ed è rappresentata con l'utilizzo di grafici relativi a:

- concentrazioni medie orarie: evoluzione oraria dell'inquinante nel periodo di misura;
- concentrazioni medie 8 h: ogni valore è ottenuto come media tra l'ora *h* e le 7 ore precedenti l'ora *h*.
- concentrazioni medie giornaliere: evoluzione giornaliera dell'inquinante ottenuta mediando i valori delle concentrazioni dalle ore 1.00 alle ore 24.00 dello stesso giorno;

Confronto delle misure con i dati rilevati da postazioni fisse

I dati rilevati (O_3) nel Comune di Ossago Lodigiano sono stati messi a confronto con quelli registrati nel medesimo periodo dalla strumentazione presente nelle centraline appartenenti alla rete fissa di Lodi e più precisamente alle centraline ubicate nei Comuni di Montanaso Lombardo ed Abbadia Cerreto.

Le concentrazioni medie di ozono sono nettamente inferiori ai dati registrati dalla stazione di Montanaso Lombardo e dalla stazione di Abbadia Cerreto.

In particolare nella Tabella riportata a pag. 18 si riportano:

- media delle concentrazioni medie orarie o giornaliere e rispettiva deviazione standard;
- eventuale valore massimo orario;
- eventuale massima media 8h;
- numero giorni in cui sono stati superati i livelli di attenzione e allarme.

Relativamente all' O_3 rilevato nel periodo di misura si riportano i seguenti grafici:

- andamento orario;
- andamento sulle otto ore;
- andamento giornaliero;
- giorno tipo.

andamento concentrazione oraria O3

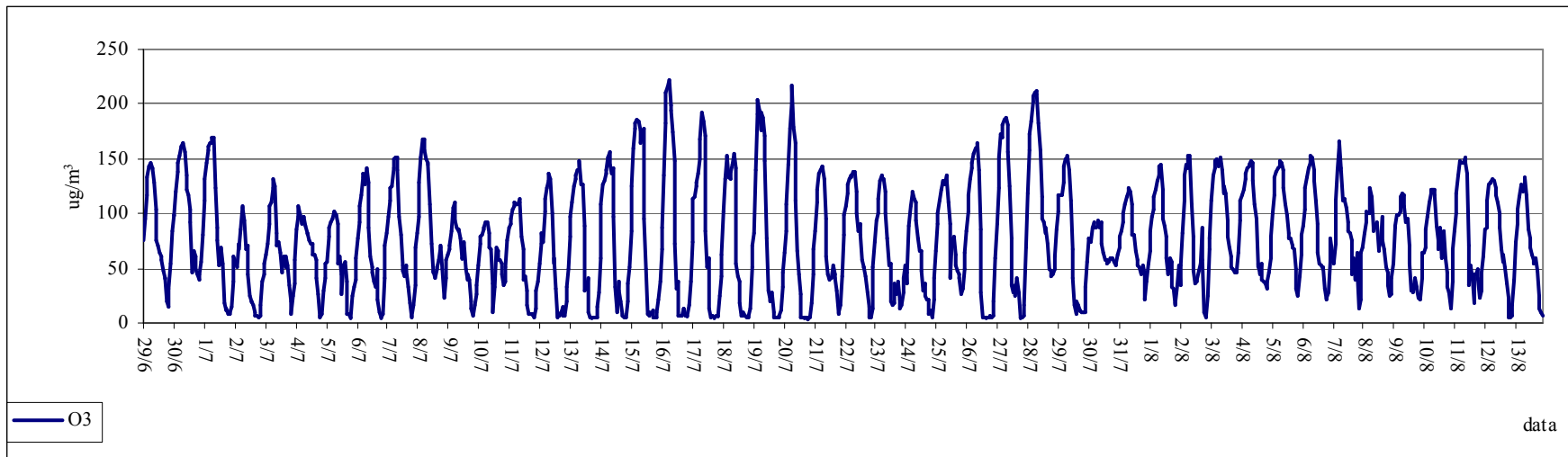

andamento media 8 ore O3

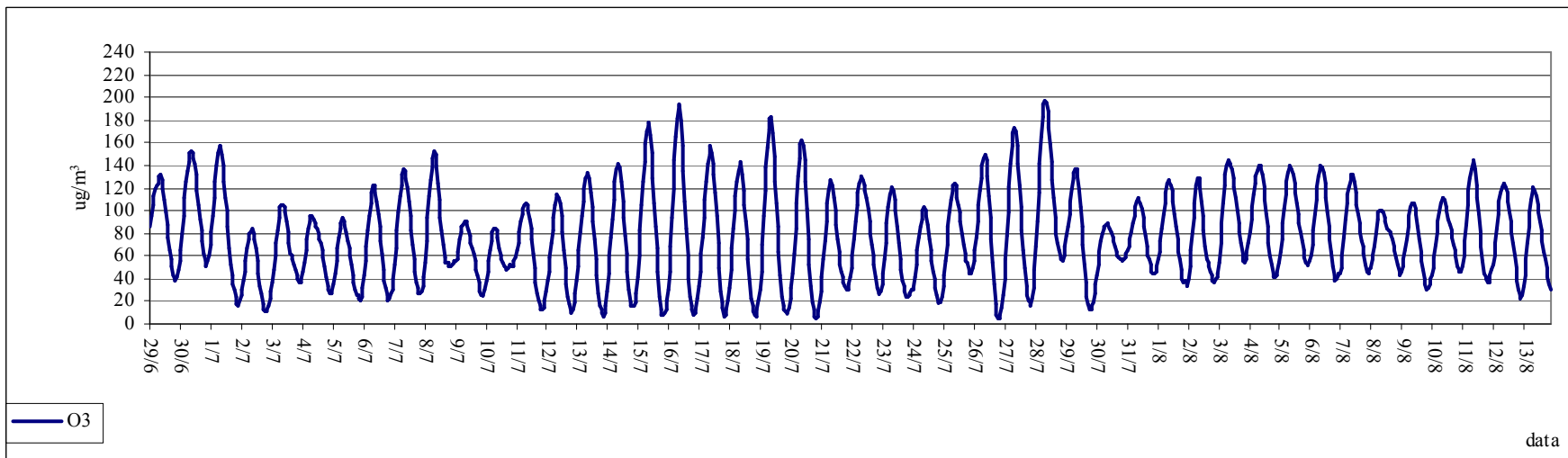

giorno tipo O3

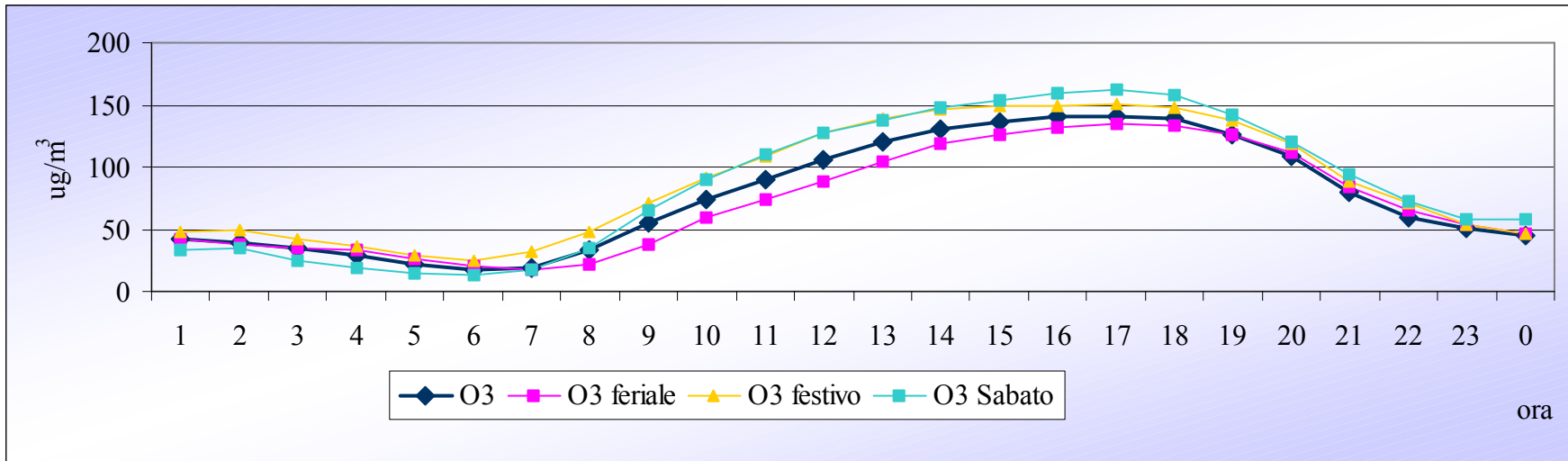

andamento media giornaliera O3

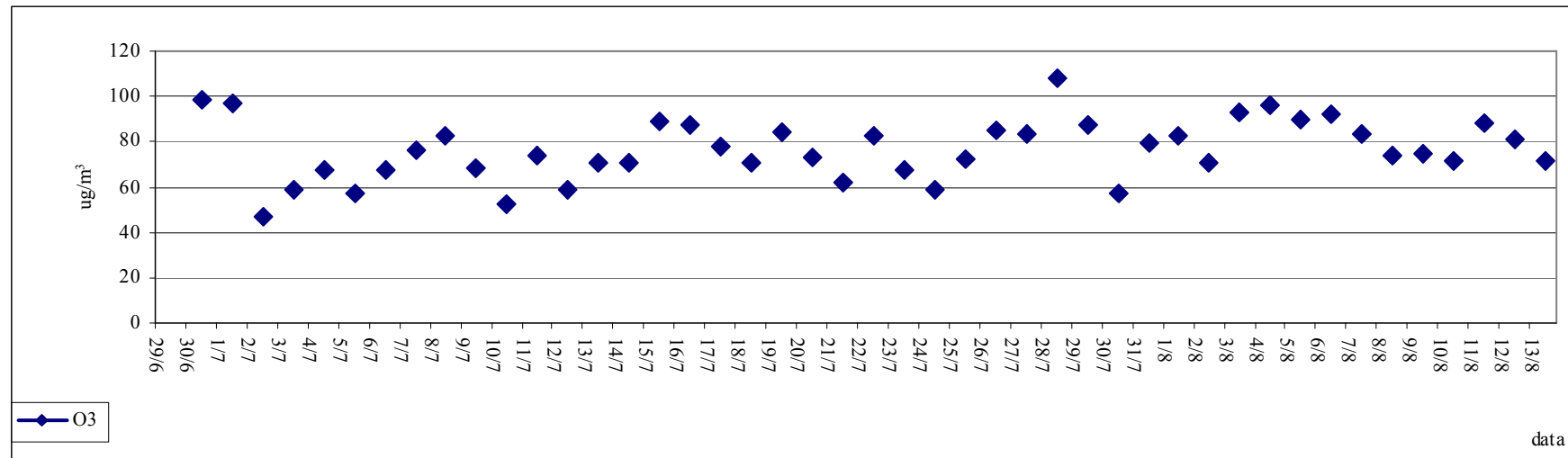

Ozono

	% Rend.	Media ($\mu\text{g}/\text{m}^3$)	Dev St.	Max Media 1 h ($\mu\text{g}/\text{m}^3$)	Nr. giorni superamento Liv. Attenzione		Max Media 8 h ($\mu\text{g}/\text{m}^3$)	Nr. giorni superamento Liv. Protezione per la Salute	
Laboratorio mobile	85	59	32	149	-	-	138	5	27/06; 30/07; 28-30/08
Abbadia Cerreto	97	75	43	195	2	27/06; 30/07	166	37	27/06-02/07; 05/07; 08-12/07; 19/07; 22/07; 24-27/07; 29/07-03/08; 18-19/08; 21-22/08; 26-30/08; 03/09
Montanaso Lombardo	88	80	39	190	1	27/06	179	33	27-28/06; 30/06-02/07; 05/07; 08-12/07; 15-17/07; 24-26/07; 28/07-02/08; 04/08; 19/08; 21-22/08; 26-30/08; 02/09

Confronto Laboratorio Mobile – Centraline Fisse

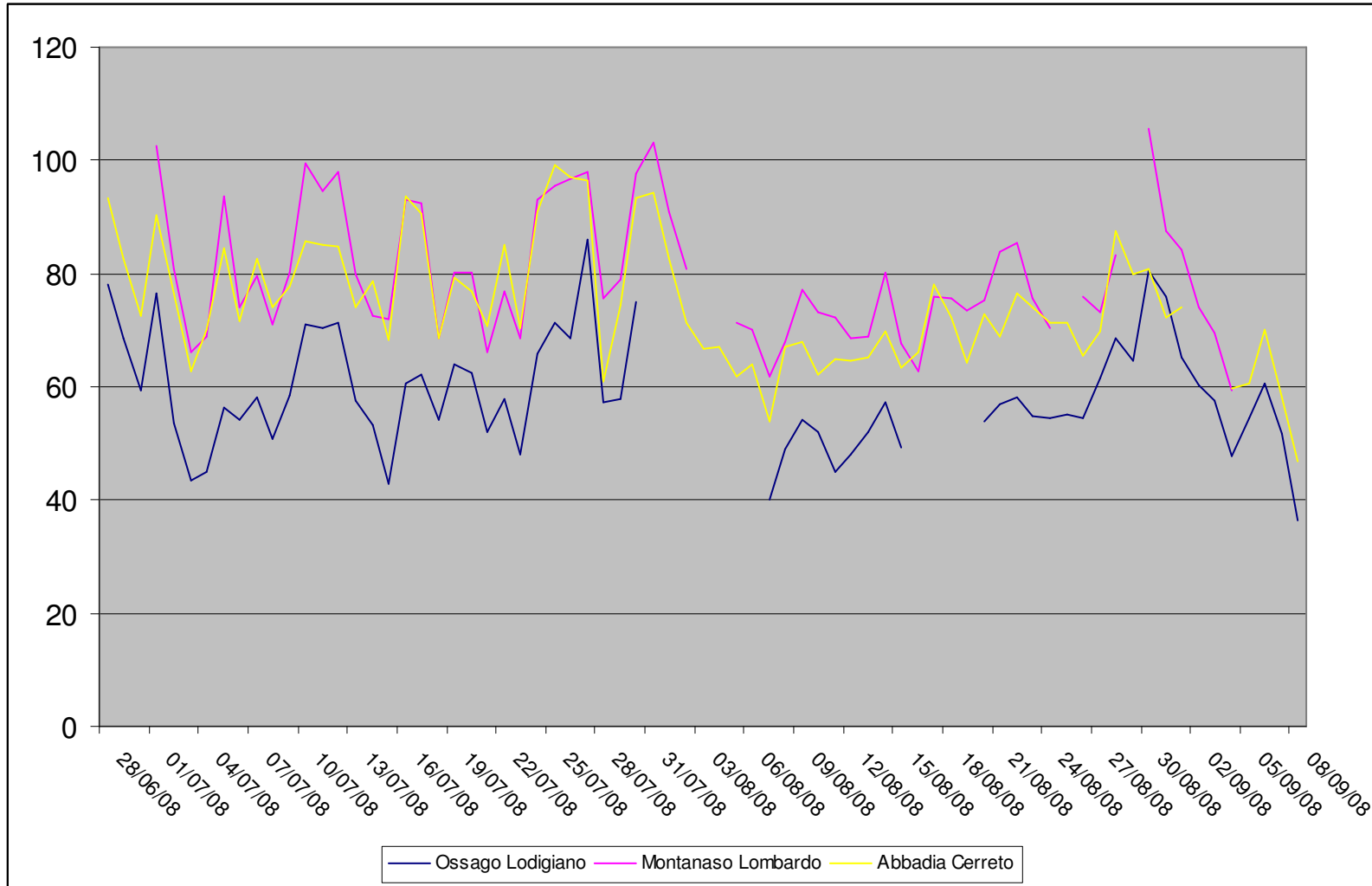

Confronto O₃ con precedenti campagne

Laboratorio Mobile	% Rend.	Media (µg/m ³)	Dev St.	Max Media1 h (µg/m ³)	Nr. giorni superamento Soglia di Informazione	Max Media 8 h (µg/m ³)	Nr. giorni superamento Liv. Protezione per la Salute
2008	85	59	32	149	- -	138	5 27/06; 30/07; 28-30/08
2007	99	77	50	223	7 15-17/07; 19-20/07; 27-28/07	198	27 06-08/07, 13-22/07; 25- 29/07; 01-07/08; 11-12/08
2006	89	48	36	281	2 1/09; 6/09	185	7 1/09-6/09; 12/09
2005	92	73	48	210	7 29/06; 15/07; 20/07; 26/07; 28/07; 17/08; 02/09	181	47 29/6-1/7; 3/7-4/7; 6/7-8/7; 11/7; 13/7-18/7; 20/7-3/8; 5/8-6/8; 9/8; 13/8; 19/8;23/8-25/8; 30/8-4/9; 6/9; 15/9
2004	95	75	48	210	11 27-29/06; 02/07; 05/07; 21/07; 30/07-02/08; 04/09	194	64 29-30/05; 05/06; 08-09/06; 12/06; 16-19/06; 24/06-07/07; 09-11/07; 18-23/07; 25/07-04/08; 06-08/08; 10-11/08; 14-15/08; 17/08; 23/08; 28-29/08; 02-11/09
2003	99	86	55	243	17 13/06-16/06;21/06-22/06; 07/07-08/07;10/07-11/07; 18/07; 23/07; 04/08-08/08	208	61 13/06-30/06; 02/07-03/07; 05/07- 13/07; 15/07-27/07; 29/07-08/08; 21/08-28/08

Conclusioni

Durante i giorni della campagna di misura di Ossago Lodigiano per il parametro O₃ non si sono verificati giorni con superamento del limite di legge, bensì 5 giornate con superamento del livello di protezione della salute umana.

Si fa inoltre notare come la situazione climatica sia fattore determinante per quanto riguarda l'andamento delle concentrazioni di ozono; dal confronto con le campagne effettuate nei precedenti anni è infatti possibile osservare come nel 2003 e nel 2004, anno in cui le temperature sono risultate ampiamente sopra la media storica e le precipitazioni sono state pressoché nulle, i superi del limite di legge siano notevolmente maggiori rispetto a quanto misurato nelle altre campagne.

Allegato 1)

Dati orari Ozono

		O3
Data	Ora	ug/m3
27/06/2008	12	91
27/06/2008	13	121
27/06/2008	14	136
27/06/2008	15	130
27/06/2008	16	130
27/06/2008	17	124
27/06/2008	18	128
27/06/2008	19	111
27/06/2008	20	92
27/06/2008	21	74
27/06/2008	22	61
27/06/2008	23	81
28/06/2008	0	66
28/06/2008	1	58
28/06/2008	2	53
28/06/2008	3	57
28/06/2008	4	68
28/06/2008	5	76
28/06/2008	6	73
28/06/2008	7	67
28/06/2008	8	66
28/06/2008	9	64
28/06/2008	10	69
28/06/2008	11	80
28/06/2008	12	89
28/06/2008	13	94
28/06/2008	14	92
28/06/2008	15	91
28/06/2008	16	94
28/06/2008	17	100
28/06/2008	18	102
28/06/2008	19	103
28/06/2008	20	96
28/06/2008	21	80
28/06/2008	22	73
28/06/2008	23	68
29/06/2008	0	61
29/06/2008	1	52
29/06/2008	2	46
29/06/2008	3	38
29/06/2008	4	34
29/06/2008	5	29
29/06/2008	6	29
29/06/2008	7	32
29/06/2008	8	43
29/06/2008	9	58
29/06/2008	10	73
29/06/2008	11	87
29/06/2008	12	98

29/06/2008	13	99
29/06/2008	14	96
29/06/2008	15	97
29/06/2008	16	100
29/06/2008	17	92
29/06/2008	18	97
29/06/2008	19	93
29/06/2008	20	87
29/06/2008	21	67
29/06/2008	22	72
29/06/2008	23	69
30/06/2008	0	60
30/06/2008	1	48
30/06/2008	2	42
30/06/2008	3	27
30/06/2008	4	32
30/06/2008	5	25
30/06/2008	6	10
30/06/2008	7	13
30/06/2008	8	25
30/06/2008	9	39
30/06/2008	10	47
30/06/2008	11	56
30/06/2008	12	64
30/06/2008	13	74
30/06/2008	14	80
30/06/2008	15	88
30/06/2008	16	91
30/06/2008	17	89
30/06/2008	18	88
30/06/2008	19	90
30/06/2008	20	105
30/06/2008	21	105
30/06/2008	22	89
30/06/2008	23	44
01/07/2008	0	50
01/07/2008	1	58
01/07/2008	2	65
01/07/2008	3	56
01/07/2008	4	50
01/07/2008	5	65
01/07/2008	6	44
01/07/2008	7	46
01/07/2008	8	39
01/07/2008	9	59
01/07/2008	10	54
01/07/2008	11	68
01/07/2008	12	83
01/07/2008	13	99
01/07/2008	14	107
01/07/2008	15	111
01/07/2008	16	113

01/07/2008	17	111
01/07/2008	18	116
01/07/2008	19	115
01/07/2008	20	106
01/07/2008	21	102
01/07/2008	22	81
01/07/2008	23	43
02/07/2008	0	50
02/07/2008	1	17
02/07/2008	2	34
02/07/2008	3	29
02/07/2008	4	14
02/07/2008	5	21
02/07/2008	6	32
02/07/2008	7	28
02/07/2008	8	20
02/07/2008	9	27
02/07/2008	10	40
02/07/2008	11	59
02/07/2008	12	76
02/07/2008	13	92
02/07/2008	14	108
02/07/2008	15	105
02/07/2008	16	99
02/07/2008	17	102
02/07/2008	18	91
02/07/2008	19	85
02/07/2008	20	75
02/07/2008	21	52
02/07/2008	22	36
02/07/2008	23	30
03/07/2008	0	16
03/07/2008	1	9
03/07/2008	2	9
03/07/2008	3	11
03/07/2008	4	10
03/07/2008	5	8
03/07/2008	6	9
03/07/2008	7	10
03/07/2008	8	13
03/07/2008	9	25
03/07/2008	10	30
03/07/2008	11	42
03/07/2008	12	54
03/07/2008	13	70
03/07/2008	14	81
03/07/2008	15	82
03/07/2008	16	85
03/07/2008	17	92
03/07/2008	18	92
03/07/2008	19	92
03/07/2008	20	81

03/07/2008	21	48
03/07/2008	22	34
03/07/2008	23	19
04/07/2008	0	36
04/07/2008	1	31
04/07/2008	2	24
04/07/2008	3	18
04/07/2008	4	10
04/07/2008	5	11
04/07/2008	6	10
04/07/2008	7	9
04/07/2008	8	15
04/07/2008	9	24
04/07/2008	10	41
04/07/2008	11	52
04/07/2008	12	63
04/07/2008	13	67
04/07/2008	14	68
04/07/2008	15	81
04/07/2008	16	77
04/07/2008	17	78
04/07/2008	18	82
04/07/2008	19	77
04/07/2008	20	65
04/07/2008	21	54
04/07/2008	22	54
04/07/2008	23	36
05/07/2008	0	32
05/07/2008	1	18
05/07/2008	2	19
05/07/2008	3	25
05/07/2008	4	17
05/07/2008	5	12
05/07/2008	6	8
05/07/2008	7	10
05/07/2008	8	22
05/07/2008	9	45
05/07/2008	10	56
05/07/2008	11	69
05/07/2008	12	80
05/07/2008	13	89
05/07/2008	14	94
05/07/2008	15	97
05/07/2008	16	92
05/07/2008	17	92
05/07/2008	18	94
05/07/2008	19	101
05/07/2008	20	101
05/07/2008	21	75
05/07/2008	22	56
05/07/2008	23	47
06/07/2008	0	35

06/07/2008	1	36
06/07/2008	2	30
06/07/2008	3	30
06/07/2008	4	24
06/07/2008	5	22
06/07/2008	6	17
06/07/2008	7	13
06/07/2008	8	22
06/07/2008	9	38
06/07/2008	10	57
06/07/2008	11	75
06/07/2008	12	81
06/07/2008	13	89
06/07/2008	14	91
06/07/2008	15	90
06/07/2008	16	85
06/07/2008	17	79
06/07/2008	18	69
06/07/2008	19	64
06/07/2008	20	59
06/07/2008	21	65
06/07/2008	22	63
06/07/2008	23	56
07/07/2008	0	47
07/07/2008	1	52
07/07/2008	2	53
07/07/2008	3	50
07/07/2008	4	43
07/07/2008	5	37
07/07/2008	6	39
07/07/2008	7	36
07/07/2008	8	45
07/07/2008	9	51
07/07/2008	10	56
07/07/2008	11	60
07/07/2008	12	70
07/07/2008	13	80
07/07/2008	14	87
07/07/2008	15	91
07/07/2008	16	79
07/07/2008	17	67
07/07/2008	18	66
07/07/2008	19	64
07/07/2008	20	60
07/07/2008	21	56
07/07/2008	22	51
07/07/2008	23	50
08/07/2008	0	51
08/07/2008	1	37
08/07/2008	2	35
08/07/2008	3	27
08/07/2008	4	26

08/07/2008	5	15
08/07/2008	6	11
08/07/2008	7	10
08/07/2008	8	18
08/07/2008	9	31
08/07/2008	10	47
08/07/2008	11	59
08/07/2008	12	68
08/07/2008	13	76
08/07/2008	14	82
08/07/2008	15	75
08/07/2008	16	76
08/07/2008	17	82
08/07/2008	18	83
08/07/2008	19	68
08/07/2008	20	61
08/07/2008	21	37
08/07/2008	22	76
08/07/2008	23	68
09/07/2008	0	56
09/07/2008	1	50
09/07/2008	2	46
09/07/2008	3	41
09/07/2008	4	35
09/07/2008	5	32
09/07/2008	6	29
09/07/2008	7	26
09/07/2008	8	30
09/07/2008	9	38
09/07/2008	10	46
09/07/2008	11	55
09/07/2008	12	67
09/07/2008	13	75
09/07/2008	14	84
09/07/2008	15	89
09/07/2008	16	97
09/07/2008	17	95
09/07/2008	18	101
09/07/2008	19	102
09/07/2008	20	97
09/07/2008	21	76
09/07/2008	22	57
09/07/2008	23	14
10/07/2008	0	21
10/07/2008	1	30
10/07/2008	2	27
10/07/2008	3	29
10/07/2008	4	25
10/07/2008	5	12
10/07/2008	6	9
10/07/2008	7	13
10/07/2008	8	18

10/07/2008	9	43
10/07/2008	10	60
10/07/2008	11	70
10/07/2008	12	82
10/07/2008	13	96
10/07/2008	14	108
10/07/2008	15	110
10/07/2008	16	115
10/07/2008	17	115
10/07/2008	18	126
10/07/2008	19	130
10/07/2008	20	121
10/07/2008	21	108
10/07/2008	22	99
10/07/2008	23	97
11/07/2008	0	59
11/07/2008	1	43
11/07/2008	2	50
11/07/2008	3	41
11/07/2008	4	39
11/07/2008	5	36
11/07/2008	6	17
11/07/2008	7	12
11/07/2008	8	26
11/07/2008	9	40
11/07/2008	10	59
11/07/2008	11	84
11/07/2008	12	97
11/07/2008	13	110
11/07/2008	14	115
11/07/2008	15	114
11/07/2008	16	117
11/07/2008	17	120
11/07/2008	18	115
11/07/2008	19	109
11/07/2008	20	91
11/07/2008	21	83
11/07/2008	22	66
11/07/2008	23	55
12/07/2008	0	51
12/07/2008	1	39
12/07/2008	2	52
12/07/2008	3	52
12/07/2008	4	52
12/07/2008	5	30
12/07/2008	6	12
12/07/2008	7	22
12/07/2008	8	33
12/07/2008	9	53
12/07/2008	10	62
12/07/2008	11	72
12/07/2008	12	92

12/07/2008	13	103
12/07/2008	14	107
12/07/2008	15	109
12/07/2008	16	112
12/07/2008	17	112
12/07/2008	18	112
12/07/2008	19	109
12/07/2008	20	91
12/07/2008	21	73
12/07/2008	22	57
12/07/2008	23	79
13/07/2008	0	75
13/07/2008	1	59
13/07/2008	2	36
13/07/2008	3	42
13/07/2008	4	39
13/07/2008	5	30
13/07/2008	6	32
13/07/2008	7	33
13/07/2008	8	40
13/07/2008	9	42
13/07/2008	10	58
13/07/2008	11	69
13/07/2008	12	77
13/07/2008	13	78
13/07/2008	14	77
13/07/2008	15	75
13/07/2008	16	77
13/07/2008	17	77
13/07/2008	18	81
13/07/2008	19	72
13/07/2008	20	62
13/07/2008	21	53
13/07/2008	22	55
13/07/2008	23	59
14/07/2008	0	60
14/07/2008	1	57
14/07/2008	2	66
14/07/2008	3	68
14/07/2008	4	54
14/07/2008	5	54
14/07/2008	6	41
14/07/2008	7	37
14/07/2008	8	52
14/07/2008	9	51
14/07/2008	10	48
14/07/2008	11	45
14/07/2008	12	40
14/07/2008	13	51
14/07/2008	14	56
14/07/2008	15	64
14/07/2008	16	76

14/07/2008	17	77
14/07/2008	18	84
14/07/2008	19	82
14/07/2008	20	71
14/07/2008	21	51
14/07/2008	22	30
14/07/2008	23	15
15/07/2008	0	10
15/07/2008	1	12
15/07/2008	2	10
15/07/2008	3	9
15/07/2008	4	9
15/07/2008	5	6
15/07/2008	6	8
15/07/2008	7	10
15/07/2008	8	15
15/07/2008	9	25
15/07/2008	10	40
15/07/2008	11	54
15/07/2008	12	60
15/07/2008	13	65
15/07/2008	14	77
15/07/2008	15	80
15/07/2008	16	84
15/07/2008	17	89
15/07/2008	18	95
15/07/2008	19	86
15/07/2008	20	80
15/07/2008	21	51
15/07/2008	22	32
15/07/2008	23	19
16/07/2008	0	13
16/07/2008	1	12
16/07/2008	2	12
16/07/2008	3	12
16/07/2008	4	15
16/07/2008	5	19
16/07/2008	6	17
16/07/2008	7	15
16/07/2008	8	28
16/07/2008	9	37
16/07/2008	10	48
16/07/2008	11	71
16/07/2008	12	87
16/07/2008	13	99
16/07/2008	14	110
16/07/2008	15	101
16/07/2008	16	106
16/07/2008	17	118
16/07/2008	18	121
16/07/2008	19	114
16/07/2008	20	95

16/07/2008	21	75
16/07/2008	22	55
16/07/2008	23	46
17/07/2008	0	43
17/07/2008	1	36
17/07/2008	2	37
17/07/2008	3	23
17/07/2008	4	11
17/07/2008	5	10
17/07/2008	6	9
17/07/2008	7	11
17/07/2008	8	20
17/07/2008	9	52
17/07/2008	10	47
17/07/2008	11	69
17/07/2008	12	96
17/07/2008	13	103
17/07/2008	14	104
17/07/2008	15	111
17/07/2008	16	113
17/07/2008	17	114
17/07/2008	18	106
17/07/2008	19	99
17/07/2008	20	85
17/07/2008	21	70
17/07/2008	22	61
17/07/2008	23	52
18/07/2008	0	54
18/07/2008	1	56
18/07/2008	2	55
18/07/2008	3	38
18/07/2008	4	31
18/07/2008	5	24
18/07/2008	6	10
18/07/2008	7	12
18/07/2008	8	12
18/07/2008	9	25
18/07/2008	10	44
18/07/2008	11	45
18/07/2008	12	49
18/07/2008	13	62
18/07/2008	14	70
18/07/2008	15	82
18/07/2008	16	90
18/07/2008	17	90
18/07/2008	18	89
18/07/2008	19	89
18/07/2008	20	86
18/07/2008	21	75
18/07/2008	22	63
18/07/2008	23	55
19/07/2008	0	49

19/07/2008	1	44
19/07/2008	2	39
19/07/2008	3	31
19/07/2008	4	29
19/07/2008	5	28
19/07/2008	6	31
19/07/2008	7	37
19/07/2008	8	39
19/07/2008	9	50
19/07/2008	10	58
19/07/2008	11	75
19/07/2008	12	87
19/07/2008	13	93
19/07/2008	14	99
19/07/2008	15	100
19/07/2008	16	104
19/07/2008	17	104
19/07/2008	18	98
19/07/2008	19	95
19/07/2008	20	95
19/07/2008	21	66
19/07/2008	22	51
19/07/2008	23	43
20/07/2008	0	36
20/07/2008	1	45
20/07/2008	2	37
20/07/2008	3	31
20/07/2008	4	44
20/07/2008	5	40
20/07/2008	6	41
20/07/2008	7	42
20/07/2008	8	52
20/07/2008	9	62
20/07/2008	10	67
20/07/2008	11	75
20/07/2008	12	79
20/07/2008	13	82
20/07/2008	14	81
20/07/2008	15	84
20/07/2008	16	89
20/07/2008	17	87
20/07/2008	18	84
20/07/2008	19	75
20/07/2008	20	72
20/07/2008	21	63
20/07/2008	22	60
20/07/2008	23	58
21/07/2008	0	49
21/07/2008	1	28
21/07/2008	2	24
21/07/2008	3	8
21/07/2008	4	11

21/07/2008	5	9
21/07/2008	6	9
21/07/2008	7	11
21/07/2008	8	16
21/07/2008	9	21
21/07/2008	10	30
21/07/2008	11	38
21/07/2008	12	61
21/07/2008	13	72
21/07/2008	14	81
21/07/2008	15	90
21/07/2008	16	92
21/07/2008	17	92
21/07/2008	18	97
21/07/2008	19	98
21/07/2008	20	91
21/07/2008	21	80
21/07/2008	22	75
21/07/2008	23	65
22/07/2008	0	55
22/07/2008	1	46
22/07/2008	2	42
22/07/2008	3	43
22/07/2008	4	43
22/07/2008	5	24
22/07/2008	6	21
22/07/2008	7	36
22/07/2008	8	39
22/07/2008	9	56
22/07/2008	10	63
22/07/2008	11	65
22/07/2008	12	69
22/07/2008	13	73
22/07/2008	14	75
22/07/2008	15	77
22/07/2008	16	82
22/07/2008	17	86
22/07/2008	18	88
22/07/2008	19	94
22/07/2008	20	86
22/07/2008	21	70
22/07/2008	22	60
22/07/2008	23	18
23/07/2008	0	33
23/07/2008	1	45
23/07/2008	2	34
23/07/2008	3	14
23/07/2008	4	18
23/07/2008	5	11
23/07/2008	6	8
23/07/2008	7	10
23/07/2008	8	15

23/07/2008	9	43
23/07/2008	10	51
23/07/2008	11	50
23/07/2008	12	52
23/07/2008	13	66
23/07/2008	14	84
23/07/2008	15	82
23/07/2008	16	71
23/07/2008	17	77
23/07/2008	18	82
23/07/2008	19	83
23/07/2008	20	70
23/07/2008	21	66
23/07/2008	22	51
23/07/2008	23	49
24/07/2008	0	17
24/07/2008	1	11
24/07/2008	2	18
24/07/2008	3	23
24/07/2008	4	13
24/07/2008	5	15
24/07/2008	6	9
24/07/2008	7	10
24/07/2008	8	14
24/07/2008	9	33
24/07/2008	10	53
24/07/2008	11	66
24/07/2008	12	79
24/07/2008	13	92
24/07/2008	14	104
24/07/2008	15	113
24/07/2008	16	118
24/07/2008	17	130
24/07/2008	18	133
24/07/2008	19	133
24/07/2008	20	131
24/07/2008	21	85
24/07/2008	22	73
24/07/2008	23	69
25/07/2008	0	54
25/07/2008	1	62
25/07/2008	2	47
25/07/2008	3	46
25/07/2008	4	13
25/07/2008	5	9
25/07/2008	6	8
25/07/2008	7	12
25/07/2008	8	27
25/07/2008	9	49
25/07/2008	10	63
25/07/2008	11	81
25/07/2008	12	95

25/07/2008	13	107
25/07/2008	14	116
25/07/2008	15	125
25/07/2008	16	125
25/07/2008	17	132
25/07/2008	18	127
25/07/2008	19	128
25/07/2008	20	102
25/07/2008	21	73
25/07/2008	22	61
25/07/2008	23	58
26/07/2008	0	49
26/07/2008	1	47
26/07/2008	2	32
26/07/2008	3	41
26/07/2008	4	22
26/07/2008	5	19
26/07/2008	6	16
26/07/2008	7	14
26/07/2008	8	21
26/07/2008	9	37
26/07/2008	10	59
26/07/2008	11	67
26/07/2008	12	80
26/07/2008	13	96
26/07/2008	14	113
26/07/2008	15	118
26/07/2008	16	125
26/07/2008	17	123
26/07/2008	18	119
26/07/2008	19	109
26/07/2008	20	89
26/07/2008	21	80
26/07/2008	22	68
26/07/2008	23	65
27/07/2008	0	88
27/07/2008	1	109
27/07/2008	2	94
27/07/2008	3	90
27/07/2008	4	75
27/07/2008	5	74
27/07/2008	6	70
27/07/2008	7	64
27/07/2008	8	65
27/07/2008	9	73
27/07/2008	10	84
27/07/2008	11	99
27/07/2008	12	107
27/07/2008	13	106
27/07/2008	14	100
27/07/2008	15	100
27/07/2008	16	103

27/07/2008	17	108
27/07/2008	18	109
27/07/2008	19	107
27/07/2008	20	103
27/07/2008	21	85
27/07/2008	22	64
27/07/2008	23	41
28/07/2008	0	34
28/07/2008	1	33
28/07/2008	2	32
28/07/2008	3	19
28/07/2008	4	16
28/07/2008	5	15
28/07/2008	6	11
28/07/2008	7	10
28/07/2008	8	15
28/07/2008	9	31
28/07/2008	10	48
28/07/2008	11	72
28/07/2008	12	90
28/07/2008	13	98
28/07/2008	14	101
28/07/2008	15	97
28/07/2008	16	94
28/07/2008	17	98
28/07/2008	18	97
28/07/2008	19	91
28/07/2008	20	88
28/07/2008	21	85
28/07/2008	22	58
28/07/2008	23	39
29/07/2008	0	37
29/07/2008	1	36
29/07/2008	2	29
29/07/2008	3	18
29/07/2008	4	9
29/07/2008	5	12
29/07/2008	6	14
29/07/2008	7	10
29/07/2008	8	12
29/07/2008	9	20
29/07/2008	10	35
29/07/2008	11	53
29/07/2008	12	73
29/07/2008	13	89
29/07/2008	14	106
29/07/2008	15	113
29/07/2008	16	115
29/07/2008	17	110
29/07/2008	18	105
29/07/2008	19	103
29/07/2008	20	100

29/07/2008	21	70
29/07/2008	22	81
29/07/2008	23	40
30/07/2008	0	38
30/07/2008	1	22
30/07/2008	2	43
30/07/2008	3	46
30/07/2008	4	38
30/07/2008	5	18
30/07/2008	6	13
30/07/2008	7	12
30/07/2008	8	17
30/07/2008	9	34
30/07/2008	10	55
30/07/2008	11	70
30/07/2008	12	84
30/07/2008	13	101
30/07/2008	14	123
30/07/2008	15	131
30/07/2008	16	134
30/07/2008	17	145
30/07/2008	18	144
30/07/2008	19	134
30/07/2008	20	121
30/07/2008	21	106
30/07/2008	22	99
30/07/2008	23	62
31/07/2008	0	46
31/07/2008	1	
31/07/2008	2	
31/07/2008	3	
31/07/2008	4	
31/07/2008	5	
31/07/2008	6	
31/07/2008	7	
31/07/2008	8	
31/07/2008	9	
31/07/2008	10	
31/07/2008	11	
31/07/2008	12	
31/07/2008	13	
31/07/2008	14	
31/07/2008	15	
31/07/2008	16	
31/07/2008	17	
31/07/2008	18	
31/07/2008	19	
31/07/2008	20	
31/07/2008	21	
31/07/2008	22	
31/07/2008	23	
01/08/2008	0	

01/08/2008	1
01/08/2008	2
01/08/2008	3
01/08/2008	4
01/08/2008	5
01/08/2008	6
01/08/2008	7
01/08/2008	8
01/08/2008	9
01/08/2008	10
01/08/2008	11
01/08/2008	12
01/08/2008	13
01/08/2008	14
01/08/2008	15
01/08/2008	16
01/08/2008	17
01/08/2008	18
01/08/2008	19
01/08/2008	20
01/08/2008	21
01/08/2008	22
01/08/2008	23
02/08/2008	0
02/08/2008	1
02/08/2008	2
02/08/2008	3
02/08/2008	4
02/08/2008	5
02/08/2008	6
02/08/2008	7
02/08/2008	8
02/08/2008	9
02/08/2008	10
02/08/2008	11
02/08/2008	12
02/08/2008	13
02/08/2008	14
02/08/2008	15
02/08/2008	16
02/08/2008	17
02/08/2008	18
02/08/2008	19
02/08/2008	20
02/08/2008	21
02/08/2008	22
02/08/2008	23
03/08/2008	0
03/08/2008	1
03/08/2008	2
03/08/2008	3
03/08/2008	4

03/08/2008	5
03/08/2008	6
03/08/2008	7
03/08/2008	8
03/08/2008	9
03/08/2008	10
03/08/2008	11
03/08/2008	12
03/08/2008	13
03/08/2008	14
03/08/2008	15
03/08/2008	16
03/08/2008	17
03/08/2008	18
03/08/2008	19
03/08/2008	20
03/08/2008	21
03/08/2008	22
03/08/2008	23
04/08/2008	0
04/08/2008	1
04/08/2008	2
04/08/2008	3
04/08/2008	4
04/08/2008	5
04/08/2008	6
04/08/2008	7
04/08/2008	8
04/08/2008	9
04/08/2008	10
04/08/2008	11
04/08/2008	12
04/08/2008	13
04/08/2008	14
04/08/2008	15
04/08/2008	16
04/08/2008	17
04/08/2008	18
04/08/2008	19
04/08/2008	20
04/08/2008	21
04/08/2008	22
04/08/2008	23
05/08/2008	0
05/08/2008	1
05/08/2008	2
05/08/2008	3
05/08/2008	4
05/08/2008	5
05/08/2008	6
05/08/2008	7
05/08/2008	8

05/08/2008	9	
05/08/2008	10	
05/08/2008	11	
05/08/2008	12	
05/08/2008	13	
05/08/2008	14	
05/08/2008	15	
05/08/2008	16	
05/08/2008	17	
05/08/2008	18	
05/08/2008	19	
05/08/2008	20	
05/08/2008	21	
05/08/2008	22	
05/08/2008	23	
06/08/2008	0	
06/08/2008	1	
06/08/2008	2	
06/08/2008	3	
06/08/2008	4	
06/08/2008	5	
06/08/2008	6	
06/08/2008	7	
06/08/2008	8	
06/08/2008	9	
06/08/2008	10	
06/08/2008	11	
06/08/2008	12	
06/08/2008	13	13
06/08/2008	14	61
06/08/2008	15	73
06/08/2008	16	70
06/08/2008	17	60
06/08/2008	18	39
06/08/2008	19	40
06/08/2008	20	37
06/08/2008	21	46
06/08/2008	22	43
06/08/2008	23	29
07/08/2008	0	25
07/08/2008	1	22
07/08/2008	2	17
07/08/2008	3	10
07/08/2008	4	9
07/08/2008	5	8
07/08/2008	6	9
07/08/2008	7	12
07/08/2008	8	14
07/08/2008	9	15
07/08/2008	10	25
07/08/2008	11	31
07/08/2008	12	40

07/08/2008	13	60
07/08/2008	14	70
07/08/2008	15	76
07/08/2008	16	82
07/08/2008	17	86
07/08/2008	18	74
07/08/2008	19	66
07/08/2008	20	62
07/08/2008	21	58
07/08/2008	22	50
07/08/2008	23	41
08/08/2008	0	26
08/08/2008	1	28
08/08/2008	2	10
08/08/2008	3	14
08/08/2008	4	11
08/08/2008	5	10
08/08/2008	6	10
08/08/2008	7	9
08/08/2008	8	14
08/08/2008	9	21
08/08/2008	10	37
08/08/2008	11	57
08/08/2008	12	71
08/08/2008	13	78
08/08/2008	14	78
08/08/2008	15	84
08/08/2008	16	84
08/08/2008	17	91
08/08/2008	18	93
08/08/2008	19	92
08/08/2008	20	72
08/08/2008	21	48
08/08/2008	22	62
08/08/2008	23	56
09/08/2008	0	45
09/08/2008	1	30
09/08/2008	2	26
09/08/2008	3	38
09/08/2008	4	43
09/08/2008	5	43
09/08/2008	6	41
09/08/2008	7	39
09/08/2008	8	40
09/08/2008	9	44
09/08/2008	10	51
09/08/2008	11	59
09/08/2008	12	65
09/08/2008	13	70
09/08/2008	14	69
09/08/2008	15	74
09/08/2008	16	75

09/08/2008	17	76
09/08/2008	18	81
09/08/2008	19	82
09/08/2008	20	82
09/08/2008	21	65
09/08/2008	22	40
09/08/2008	23	33
10/08/2008	0	30
10/08/2008	1	34
10/08/2008	2	32
10/08/2008	3	28
10/08/2008	4	25
10/08/2008	5	17
10/08/2008	6	15
10/08/2008	7	21
10/08/2008	8	24
10/08/2008	9	35
10/08/2008	10	46
10/08/2008	11	59
10/08/2008	12	71
10/08/2008	13	77
10/08/2008	14	84
10/08/2008	15	83
10/08/2008	16	85
10/08/2008	17	89
10/08/2008	18	93
10/08/2008	19	92
10/08/2008	20	91
10/08/2008	21	54
10/08/2008	22	46
10/08/2008	23	34
11/08/2008	0	12
11/08/2008	1	8
11/08/2008	2	12
11/08/2008	3	24
11/08/2008	4	20
11/08/2008	5	16
11/08/2008	6	12
11/08/2008	7	15
11/08/2008	8	25
11/08/2008	9	36
11/08/2008	10	53
11/08/2008	11	58
11/08/2008	12	70
11/08/2008	13	85
11/08/2008	14	88
11/08/2008	15	43
11/08/2008	16	68
11/08/2008	17	81
11/08/2008	18	79
11/08/2008	19	67
11/08/2008	20	58

11/08/2008	21	48
11/08/2008	22	46
11/08/2008	23	36
12/08/2008	0	33
12/08/2008	1	34
12/08/2008	2	28
12/08/2008	3	27
12/08/2008	4	23
12/08/2008	5	12
12/08/2008	6	9
12/08/2008	7	10
12/08/2008	8	11
12/08/2008	9	11
12/08/2008	10	30
12/08/2008	11	45
12/08/2008	12	57
12/08/2008	13	68
12/08/2008	14	71
12/08/2008	15	70
12/08/2008	16	79
12/08/2008	17	90
12/08/2008	18	96
12/08/2008	19	97
12/08/2008	20	86
12/08/2008	21	58
12/08/2008	22	57
12/08/2008	23	50
13/08/2008	0	38
13/08/2008	1	40
13/08/2008	2	26
13/08/2008	3	16
13/08/2008	4	20
13/08/2008	5	20
13/08/2008	6	31
13/08/2008	7	25
13/08/2008	8	23
13/08/2008	9	19
13/08/2008	10	23
13/08/2008	11	34
13/08/2008	12	48
13/08/2008	13	62
13/08/2008	14	77
13/08/2008	15	88
13/08/2008	16	90
13/08/2008	17	93
13/08/2008	18	101
13/08/2008	19	99
13/08/2008	20	78
13/08/2008	21	67
13/08/2008	22	51
13/08/2008	23	60
14/08/2008	0	56

14/08/2008	1	48
14/08/2008	2	44
14/08/2008	3	54
14/08/2008	4	49
14/08/2008	5	39
14/08/2008	6	30
14/08/2008	7	28
14/08/2008	8	35
14/08/2008	9	46
14/08/2008	10	45
14/08/2008	11	55
14/08/2008	12	71
14/08/2008	13	82
14/08/2008	14	85
14/08/2008	15	85
14/08/2008	16	87
14/08/2008	17	89
14/08/2008	18	90
14/08/2008	19	84
14/08/2008	20	59
14/08/2008	21	48
14/08/2008	22	39
14/08/2008	23	44
15/08/2008	0	38
15/08/2008	1	44
15/08/2008	2	47
15/08/2008	3	38
15/08/2008	4	30
15/08/2008	5	24
15/08/2008	6	17
15/08/2008	7	16
15/08/2008	8	23
15/08/2008	9	35
15/08/2008	10	49
15/08/2008	11	47
15/08/2008	12	62
15/08/2008	13	73
15/08/2008	14	78
15/08/2008	15	77
15/08/2008	16	71
15/08/2008	17	64
15/08/2008	18	57
15/08/2008	19	58
15/08/2008	20	58
15/08/2008	21	56
15/08/2008	22	51
15/08/2008	23	53
16/08/2008	0	53
16/08/2008	1	
16/08/2008	2	
16/08/2008	3	
16/08/2008	4	

16/08/2008	5
16/08/2008	6
16/08/2008	7
16/08/2008	8
16/08/2008	9
16/08/2008	10
16/08/2008	11
16/08/2008	12
16/08/2008	13
16/08/2008	14
16/08/2008	15
16/08/2008	16
16/08/2008	17
16/08/2008	18
16/08/2008	19
16/08/2008	20
16/08/2008	21
16/08/2008	22
16/08/2008	23
17/08/2008	0
17/08/2008	1
17/08/2008	2
17/08/2008	3
17/08/2008	4
17/08/2008	5
17/08/2008	6
17/08/2008	7
17/08/2008	8
17/08/2008	9
17/08/2008	10
17/08/2008	11
17/08/2008	12
17/08/2008	13
17/08/2008	14
17/08/2008	15
17/08/2008	16
17/08/2008	17
17/08/2008	18
17/08/2008	19
17/08/2008	20
17/08/2008	21
17/08/2008	22
17/08/2008	23
18/08/2008	0
18/08/2008	1
18/08/2008	2
18/08/2008	3
18/08/2008	4
18/08/2008	5
18/08/2008	6
18/08/2008	7
18/08/2008	8

18/08/2008	9	
18/08/2008	10	
18/08/2008	11	
18/08/2008	12	
18/08/2008	13	
18/08/2008	14	
18/08/2008	15	
18/08/2008	16	
18/08/2008	17	
18/08/2008	18	
18/08/2008	19	
18/08/2008	20	
18/08/2008	21	
18/08/2008	22	
18/08/2008	23	
19/08/2008	0	
19/08/2008	1	
19/08/2008	2	
19/08/2008	3	
19/08/2008	4	
19/08/2008	5	
19/08/2008	6	
19/08/2008	7	
19/08/2008	8	
19/08/2008	9	
19/08/2008	10	
19/08/2008	11	
19/08/2008	12	
19/08/2008	13	
19/08/2008	14	
19/08/2008	15	40
19/08/2008	16	86
19/08/2008	17	88
19/08/2008	18	87
19/08/2008	19	86
19/08/2008	20	71
19/08/2008	21	55
19/08/2008	22	47
19/08/2008	23	31
20/08/2008	0	22
20/08/2008	1	33
20/08/2008	2	35
20/08/2008	3	31
20/08/2008	4	31
20/08/2008	5	25
20/08/2008	6	15
20/08/2008	7	13
20/08/2008	8	17
20/08/2008	9	34
20/08/2008	10	51
20/08/2008	11	60
20/08/2008	12	63

20/08/2008	13	76
20/08/2008	14	85
20/08/2008	15	92
20/08/2008	16	93
20/08/2008	17	94
20/08/2008	18	99
20/08/2008	19	89
20/08/2008	20	77
20/08/2008	21	53
20/08/2008	22	39
20/08/2008	23	45
21/08/2008	0	43
21/08/2008	1	38
21/08/2008	2	30
21/08/2008	3	29
21/08/2008	4	31
21/08/2008	5	25
21/08/2008	6	9
21/08/2008	7	10
21/08/2008	8	17
21/08/2008	9	32
21/08/2008	10	52
21/08/2008	11	66
21/08/2008	12	69
21/08/2008	13	87
21/08/2008	14	98
21/08/2008	15	103
21/08/2008	16	107
21/08/2008	17	111
21/08/2008	18	115
21/08/2008	19	104
21/08/2008	20	91
21/08/2008	21	59
21/08/2008	22	46
21/08/2008	23	30
22/08/2008	0	9
22/08/2008	1	9
22/08/2008	2	9
22/08/2008	3	9
22/08/2008	4	11
22/08/2008	5	10
22/08/2008	6	9
22/08/2008	7	10
22/08/2008	8	13
22/08/2008	9	21
22/08/2008	10	49
22/08/2008	11	75
22/08/2008	12	88
22/08/2008	13	101
22/08/2008	14	107
22/08/2008	15	109
22/08/2008	16	112

22/08/2008	17	109
22/08/2008	18	111
22/08/2008	19	99
22/08/2008	20	78
22/08/2008	21	65
22/08/2008	22	66
22/08/2008	23	66
23/08/2008	0	62
23/08/2008	1	66
23/08/2008	2	53
23/08/2008	3	44
23/08/2008	4	34
23/08/2008	5	32
23/08/2008	6	18
23/08/2008	7	15
23/08/2008	8	20
23/08/2008	9	36
23/08/2008	10	55
23/08/2008	11	68
23/08/2008	12	74
23/08/2008	13	79
23/08/2008	14	84
23/08/2008	15	82
23/08/2008	16	85
23/08/2008	17	86
23/08/2008	18	80
23/08/2008	19	82
23/08/2008	20	42
23/08/2008	21	41
23/08/2008	22	51
23/08/2008	23	48
24/08/2008	0	41
24/08/2008	1	33
24/08/2008	2	37
24/08/2008	3	35
24/08/2008	4	30
24/08/2008	5	33
24/08/2008	6	33
24/08/2008	7	31
24/08/2008	8	38
24/08/2008	9	47
24/08/2008	10	53
24/08/2008	11	58
24/08/2008	12	64
24/08/2008	13	68
24/08/2008	14	71
24/08/2008	15	77
24/08/2008	16	78
24/08/2008	17	76
24/08/2008	18	82
24/08/2008	19	79
24/08/2008	20	70

24/08/2008	21	62
24/08/2008	22	56
24/08/2008	23	52
25/08/2008	0	48
25/08/2008	1	45
25/08/2008	2	38
25/08/2008	3	39
25/08/2008	4	40
25/08/2008	5	29
25/08/2008	6	30
25/08/2008	7	16
25/08/2008	8	26
25/08/2008	9	37
25/08/2008	10	44
25/08/2008	11	58
25/08/2008	12	67
25/08/2008	13	72
25/08/2008	14	77
25/08/2008	15	86
25/08/2008	16	93
25/08/2008	17	96
25/08/2008	18	93
25/08/2008	19	97
25/08/2008	20	92
25/08/2008	21	66
25/08/2008	22	28
25/08/2008	23	32
26/08/2008	0	21
26/08/2008	1	34
26/08/2008	2	28
26/08/2008	3	30
26/08/2008	4	27
26/08/2008	5	25
26/08/2008	6	13
26/08/2008	7	11
26/08/2008	8	20
26/08/2008	9	39
26/08/2008	10	52
26/08/2008	11	63
26/08/2008	12	74
26/08/2008	13	90
26/08/2008	14	104
26/08/2008	15	106
26/08/2008	16	102
26/08/2008	17	97
26/08/2008	18	101
26/08/2008	19	90
26/08/2008	20	76
26/08/2008	21	32
26/08/2008	22	19
26/08/2008	23	32
27/08/2008	0	41

27/08/2008	1	46
27/08/2008	2	40
27/08/2008	3	28
27/08/2008	4	26
27/08/2008	5	18
27/08/2008	6	9
27/08/2008	7	10
27/08/2008	8	13
27/08/2008	9	23
27/08/2008	10	44
27/08/2008	11	61
27/08/2008	12	74
27/08/2008	13	83
27/08/2008	14	90
27/08/2008	15	97
27/08/2008	16	104
27/08/2008	17	107
27/08/2008	18	111
27/08/2008	19	108
27/08/2008	20	99
27/08/2008	21	84
27/08/2008	22	76
27/08/2008	23	66
28/08/2008	0	63
28/08/2008	1	51
28/08/2008	2	59
28/08/2008	3	48
28/08/2008	4	35
28/08/2008	5	26
28/08/2008	6	16
28/08/2008	7	10
28/08/2008	8	19
28/08/2008	9	32
28/08/2008	10	48
28/08/2008	11	76
28/08/2008	12	86
28/08/2008	13	97
28/08/2008	14	109
28/08/2008	15	123
28/08/2008	16	131
28/08/2008	17	136
28/08/2008	18	138
28/08/2008	19	127
28/08/2008	20	112
28/08/2008	21	58
28/08/2008	22	31
28/08/2008	23	39
29/08/2008	0	41
29/08/2008	1	10
29/08/2008	2	18
29/08/2008	3	33
29/08/2008	4	22

29/08/2008	5	9
29/08/2008	6	10
29/08/2008	7	10
29/08/2008	8	14
29/08/2008	9	28
29/08/2008	10	50
29/08/2008	11	69
29/08/2008	12	96
29/08/2008	13	113
29/08/2008	14	125
29/08/2008	15	138
29/08/2008	16	149
29/08/2008	17	141
29/08/2008	18	140
29/08/2008	19	121
29/08/2008	20	106
29/08/2008	21	78
29/08/2008	22	42
29/08/2008	23	11
30/08/2008	0	18
30/08/2008	1	27
30/08/2008	2	17
30/08/2008	3	12
30/08/2008	4	14
30/08/2008	5	15
30/08/2008	6	10
30/08/2008	7	10
30/08/2008	8	15
30/08/2008	9	41
30/08/2008	10	66
30/08/2008	11	90
30/08/2008	12	119
30/08/2008	13	133
30/08/2008	14	145
30/08/2008	15	140
30/08/2008	16	137
30/08/2008	17	142
30/08/2008	18	147
30/08/2008	19	140
30/08/2008	20	119
30/08/2008	21	108
30/08/2008	22	102
30/08/2008	23	100
31/08/2008	0	85
31/08/2008	1	70
31/08/2008	2	62
31/08/2008	3	58
31/08/2008	4	54
31/08/2008	5	46
31/08/2008	6	49
31/08/2008	7	50
31/08/2008	8	49

31/08/2008	9	51
31/08/2008	10	61
31/08/2008	11	75
31/08/2008	12	84
31/08/2008	13	95
31/08/2008	14	102
31/08/2008	15	109
31/08/2008	16	113
31/08/2008	17	116
31/08/2008	18	118
31/08/2008	19	109
31/08/2008	20	97
31/08/2008	21	81
31/08/2008	22	54
31/08/2008	23	59
01/09/2008	0	55
01/09/2008	1	55
01/09/2008	2	55
01/09/2008	3	54
01/09/2008	4	52
01/09/2008	5	51
01/09/2008	6	49
01/09/2008	7	69
01/09/2008	8	62
01/09/2008	9	70
01/09/2008	10	69
01/09/2008	11	79
01/09/2008	12	83
01/09/2008	13	89
01/09/2008	14	100
01/09/2008	15	100
01/09/2008	16	100
01/09/2008	17	108
01/09/2008	18	94
01/09/2008	19	76
01/09/2008	20	56
01/09/2008	21	36
01/09/2008	22	26
01/09/2008	23	19
02/09/2008	0	14
02/09/2008	1	17
02/09/2008	2	18
02/09/2008	3	20
02/09/2008	4	18
02/09/2008	5	24
02/09/2008	6	24
02/09/2008	7	20
02/09/2008	8	18
02/09/2008	9	32
02/09/2008	10	55
02/09/2008	11	66
02/09/2008	12	78

02/09/2008	13	93
02/09/2008	14	99
02/09/2008	15	103
02/09/2008	16	112
02/09/2008	17	115
02/09/2008	18	112
02/09/2008	19	95
02/09/2008	20	81
02/09/2008	21	65
02/09/2008	22	71
02/09/2008	23	59
03/09/2008	0	47
03/09/2008	1	39
03/09/2008	2	36
03/09/2008	3	32
03/09/2008	4	29
03/09/2008	5	13
03/09/2008	6	9
03/09/2008	7	9
03/09/2008	8	10
03/09/2008	9	16
03/09/2008	10	44
03/09/2008	11	61
03/09/2008	12	80
03/09/2008	13	94
03/09/2008	14	103
03/09/2008	15	107
03/09/2008	16	111
03/09/2008	17	110
03/09/2008	18	89
03/09/2008	19	84
03/09/2008	20	82
03/09/2008	21	72
03/09/2008	22	59
03/09/2008	23	47
04/09/2008	0	44
04/09/2008	1	38
04/09/2008	2	32
04/09/2008	3	23
04/09/2008	4	22
04/09/2008	5	12
04/09/2008	6	16
04/09/2008	7	14
04/09/2008	8	20
04/09/2008	9	26
04/09/2008	10	39
04/09/2008	11	48
04/09/2008	12	64
04/09/2008	13	78
04/09/2008	14	81
04/09/2008	15	86
04/09/2008	16	96

04/09/2008	17	89
04/09/2008	18	71
04/09/2008	19	72
04/09/2008	20	68
04/09/2008	21	55
04/09/2008	22	35
04/09/2008	23	29
05/09/2008	0	30
05/09/2008	1	25
05/09/2008	2	33
05/09/2008	3	39
05/09/2008	4	34
05/09/2008	5	35
05/09/2008	6	31
05/09/2008	7	25
05/09/2008	8	27
05/09/2008	9	30
05/09/2008	10	37
05/09/2008	11	51
05/09/2008	12	68
05/09/2008	13	81
05/09/2008	14	88
05/09/2008	15	94
05/09/2008	16	99
05/09/2008	17	106
05/09/2008	18	102
05/09/2008	19	80
05/09/2008	20	55
05/09/2008	21	31
05/09/2008	22	40
05/09/2008	23	46
06/09/2008	0	54
06/09/2008	1	57
06/09/2008	2	59
06/09/2008	3	56
06/09/2008	4	49
06/09/2008	5	44
06/09/2008	6	51
06/09/2008	7	42
06/09/2008	8	51
06/09/2008	9	54
06/09/2008	10	57
06/09/2008	11	62
06/09/2008	12	71
06/09/2008	13	73
06/09/2008	14	74
06/09/2008	15	85
06/09/2008	16	87
06/09/2008	17	65
06/09/2008	18	70
06/09/2008	19	64
06/09/2008	20	63

06/09/2008	21	57
06/09/2008	22	55
06/09/2008	23	54
07/09/2008	0	53
07/09/2008	1	52
07/09/2008	2	50
07/09/2008	3	46
07/09/2008	4	42
07/09/2008	5	36
07/09/2008	6	36
07/09/2008	7	41
07/09/2008	8	53
07/09/2008	9	48
07/09/2008	10	56
07/09/2008	11	47
07/09/2008	12	54
07/09/2008	13	61
07/09/2008	14	71
07/09/2008	15	69
07/09/2008	16	70
07/09/2008	17	70
07/09/2008	18	72
07/09/2008	19	58
07/09/2008	20	53
07/09/2008	21	43
07/09/2008	22	40
07/09/2008	23	41
08/09/2008	0	32
08/09/2008	1	10
08/09/2008	2	11
08/09/2008	3	8
08/09/2008	4	10
08/09/2008	5	15
08/09/2008	6	9
08/09/2008	7	8
08/09/2008	8	12
08/09/2008	9	20
08/09/2008	10	27
08/09/2008	11	40
08/09/2008	12	59
08/09/2008	13	64
08/09/2008	14	71
08/09/2008	15	79
08/09/2008	16	82
08/09/2008	17	85
08/09/2008	18	83
08/09/2008	19	76
08/09/2008	20	56
08/09/2008	21	25
08/09/2008	22	10
08/09/2008	23	9
09/09/2008	0	9

09/09/2008	1	11
09/09/2008	2	10
09/09/2008	3	8
09/09/2008	4	8
09/09/2008	5	9
09/09/2008	6	10
09/09/2008	7	9
09/09/2008	8	11
09/09/2008	9	15

Allegato 2)

Dati orari meteorologici

	VV	DV	TMP	UMR	PRC	PRS		RDS
	velocità del vento	direzione vento	temperatura	umidità LM	pioggia	pressione	RADN	RADST
	m/s	SETTORE	gradi C.	%	mm	mB		W/m2
<i>data e ora</i>	Aver	Aver	Aver		Aver	Aver		Aver
27/06/2008 1.00	0.2	777	22.3	79	0	1005.1	-31	0
27/06/2008 2.00	0.3	777	21.7	82	0	1005.1	-32	0
27/06/2008 3.00	0.2	777	21.3	82	0	1005	-31	-1
27/06/2008 4.00	0.3	240	21.1	82	0	1005	-26	0
27/06/2008 5.00	0.7	222	20.7	82	0	1005	-27	3
27/06/2008 6.00	0.3	888	20.6	81	0	1005.1	-6	40
27/06/2008 7.00	0.1	777	22	85	0	1005.5	31	111
27/06/2008 8.00	0.4	220	23.7	81	0	1005.6	124	322
27/06/2008 9.00	0.6	235	25.6	75	0	1005.6	196	476
27/06/2008 10.00	0.4	888	27.4	71	0	1005.7	265	633
27/06/2008 11.00	0.4	304	28.8	68	0	1005.7	295	708
27/06/2008 12.00	0.5	260	30	68	0	1005.2	341	790
27/06/2008 13.00	0.3	888	31.2	67	0	1004.8	362	803
27/06/2008 14.00	0.8	207	31.9	62	0	1003.9	362	794
27/06/2008 15.00	1	203	32.8	61	0	1003.5	328	722
27/06/2008 16.00	0.8	223	33.4	58	0	1003	282	627
27/06/2008 17.00	1.1	226	33.4	59	0	1002.6	206	482
27/06/2008 18.00	0.8	224	33.1	61	0	1002.5	112	314
27/06/2008 19.00	0.1	777	32.6	68	0	1002.5	20	147
27/06/2008 20.00	0	777	29.6	74	0	1002.5	-23	28
27/06/2008 21.00	0	777	26.2	73	0	1002.8	-31	-1
27/06/2008 22.00	0.3	888	24.8	76	0	1003.7	-29	-1
27/06/2008 23.00	1	106	26.4	79	0	1004.3	-30	0
28/06/2008 0.00	0.8	61	25.2	80	0	1004.9	-30	-2
28/06/2008 1.00	0.2	777	23.4	81	0	1005.2	-29	-2
28/06/2008 2.00	1.2	56	22.5	80	0	1005.6	-28	-2
28/06/2008 3.00	1.6	76	22.8	82	0	1006	-28	-1
28/06/2008 4.00	1.4	88	23.1	84	0	1006.3	-31	-2
28/06/2008 5.00	0.9	98	22.8	82	0	1006.8	-23	1
28/06/2008 6.00	1.5	151	22.5	81	0	1007.2	-5	49
28/06/2008 7.00	1.2	140	23.2	81	0	1007.9	42	144
28/06/2008 8.00	2.5	145	24.6	78	0	1008.4	106	334
28/06/2008 9.00	2.4	120	26.1	72	0	1008.7	176	529
28/06/2008 10.00	3.2	110	27	67	0	1008.8	223	668
28/06/2008 11.00	3.3	116	27.7	65	0	1009	272	782
28/06/2008 12.00	2.8	96	28.4	66	0	1008.8	306	817
28/06/2008 13.00	2.1	95	29.2	65	0	1008.5	333	829
28/06/2008 14.00	1.9	90	29.6	64	0	1008	328	802
28/06/2008 15.00	1.8	96	30.2	63	0	1007.5	303	743
28/06/2008 16.00	1.7	122	30.5	62	0	1007	259	636
28/06/2008 17.00	1.4	146	30.6	64	0	1006.8	203	498
28/06/2008 18.00	0.9	118	30.6	65	0	1006.5	118	339
28/06/2008 19.00	1.7	71	29.7	65	0	1006.5	16	177
28/06/2008 20.00	1	64	28.3	70	0	1006.6	-24	33
28/06/2008 21.00	0.1	777	25.4	76	0	1006.8	-32	-1
28/06/2008 22.00	0.2	777	23.8	80	0	1007.4	-30	-1
28/06/2008 23.00	0.5	84	23	82	0	1007.8	-28	0

29/06/2008 0.00	1	63	22.9	84	0	1008.2	-28	-1
29/06/2008 1.00	0.9	60	22.4	85	0	1008.2	-27	-1
29/06/2008 2.00	0.8	60	22	84	0	1008.4	-27	0
29/06/2008 3.00	0.8	47	21.9	86	0	1008.4	-23	0
29/06/2008 4.00	0.4	43	21.4	84	0	1008.4	-25	-1
29/06/2008 5.00	0.9	71	21.6	86	0	1008.4	-24	3
29/06/2008 6.00	0.9	65	22.2	88	0	1008.5	0	60
29/06/2008 7.00	1	68	24	86	0	1008.6	46	181
29/06/2008 8.00	1.4	71	25.8	82	0	1008.8	121	351
29/06/2008 9.00	1.2	70	27.4	78	0	1008.8	156	418
29/06/2008 10.00	1.5	68	28.5	74	0	1008.8	252	640
29/06/2008 11.00	1.5	79	29.7	69	0	1008.7	309	768
29/06/2008 12.00	1.7	84	30.2	65	0	1008.4	334	822
29/06/2008 13.00	1.4	68	30.6	63	0	1007.9	350	822
29/06/2008 14.00	0.7	141	31.6	64	0	1007.4	358	794
29/06/2008 15.00	2.5	168	31.6	62	0	1006.8	337	747
29/06/2008 16.00	2.9	176	31.3	64	0	1006.4	238	544
29/06/2008 17.00	3.1	170	29.5	69	0	1006.4	72	213
29/06/2008 18.00	1.7	152	29.2	72	0	1006.1	45	161
29/06/2008 19.00	1	67	28.9	74	0	1006.2	10	88
29/06/2008 20.00	0.3	777	27.4	80	0	1006.1	-26	6
29/06/2008 21.00	3.9	316	22.4	78	0	1007.9	-25	0
29/06/2008 22.00	2.6	39	20	83	0.8	1008.4	-23	-1
29/06/2008 23.00	1.4	44	20.3	84	0.2	1008.3	-32	0
30/06/2008 0.00	0.8	219	20.2	86	0.2	1008.3	-34	-1
30/06/2008 1.00	0.4	225	20.1	86	0.2	1008.3	-35	-1
30/06/2008 2.00	0.1	777	19.8	86	0	1008.3	-37	-1
30/06/2008 3.00	0.3	777	19.5	86	0	1007.9	-35	-1
30/06/2008 4.00	0	777	19	85	0	1007.9	-37	-1
30/06/2008 5.00	0	777	18.4	84	0	1007.9	-35	4
30/06/2008 6.00	0	777	19.1	87	0.2	1007.9	-12	70
30/06/2008 7.00	0.4	219	21.2	89	0	1008	-6	212
30/06/2008 8.00	0.1	777	23	84	0	1008.2	-42	381
30/06/2008 9.00	1	222	24.2	82	0	1008.2	7	530
30/06/2008 10.00	1	210	25.3	78	0	1008.2	246	689
30/06/2008 11.00	0.7	249	26.7	73	0	1008.1	359	789
30/06/2008 12.00	0.6	271	28	69	0	1007.9	380	843
30/06/2008 13.00	0.5	275	29.2	68	0	1007.6	368	803
30/06/2008 14.00	0.4	326	30	65	0	1007	312	678
30/06/2008 15.00	0.3	888	30.7	63	0	1006.5	332	706
30/06/2008 16.00	0.6	252	31.4	63	0	1006.2	306	650
30/06/2008 17.00	0.8	286	31.8	65	0	1006.1	218	496
30/06/2008 18.00	0.5	226	31.7	66	0	1005.9	142	364
30/06/2008 19.00	0.1	777	31.3	68	0	1005.9	35	149
30/06/2008 20.00	0.3	229	28.4	72	0	1006	-13	35
30/06/2008 21.00	0.4	888	26.4	77	0	1006.4	-24	0
30/06/2008 22.00	0.4	888	25.1	80	0	1006.6	-26	-1
30/06/2008 23.00	0	777	23.9	83	0	1006.7	-26	-1
01/07/2008 0.00	0.4	55	23.7	87	0	1007	-21	-1
01/07/2008 1.00	0.8	117	24.1	86	0	1007.3	-28	-1
01/07/2008 2.00	1.3	192	23.1	79	0	1007.3	-29	-2
01/07/2008 3.00	0.5	202	21.1	80	0.2	1007.7	-25	-1

01/07/2008 4.00	0.4	888	20.7	84	0.2	1007.6	-24	0
01/07/2008 5.00	1.4	17	20.5	85	0.2	1008.4	-26	0
01/07/2008 6.00	1.6	24	20.5	88	0	1009.1	-21	8
01/07/2008 7.00	1.4	27	20.7	88	0.2	1009.2	-15	44
01/07/2008 8.00	0.5	26	22.1	85	0.2	1008.6	-18	236
01/07/2008 9.00	0.9	15	24.8	76	0	1008.2	-22	527
01/07/2008 10.00	0.7	330	26.3	70	0	1008.5	245	682
01/07/2008 11.00	0.7	332	27.4	69	0	1008.5	369	814
01/07/2008 12.00	1.5	46	28.1	68	0	1008	358	845
01/07/2008 13.00	1.3	162	29.1	68	0	1007.6	387	852
01/07/2008 14.00	0.4	220	29.7	70	0	1006.9	345	742
01/07/2008 15.00	0.3	80	29.7	71	0	1006.5	288	636
01/07/2008 16.00	1	189	30.7	68	0	1006	313	656
01/07/2008 17.00	0.4	29	30.6	66	0	1005.3	220	510
01/07/2008 18.00	1	59	30	67	0	1004.8	99	316
01/07/2008 19.00	0.7	60	29.8	71	0	1004.8	21	164
01/07/2008 20.00	0.5	888	28.3	76	0	1004.8	-22	34
01/07/2008 21.00	0.4	178	25.3	77	0	1005	-32	-1
01/07/2008 22.00	0.1	777	23.5	80	0	1005.5	-31	-1
01/07/2008 23.00	0	777	22.5	83	0	1005.8	-27	0
02/07/2008 0.00	0.2	777	21.9	86	0	1005.9	-30	0
02/07/2008 1.00	0.5	59	21.4	85	0	1006	-28	0
02/07/2008 2.00	0.8	62	21.7	88	0	1005.7	-23	1
02/07/2008 3.00	0.2	777	21.9	88	0	1005.6	-22	1
02/07/2008 4.00	0.8	301	21.7	87	0	1005.9	-16	0
02/07/2008 5.00	0.6	333	21.3	85	0.2	1005.9	-20	1
02/07/2008 6.00	0.4	888	20.7	89	1.1	1005.7	-17	11
02/07/2008 7.00	0.1	777	21.2	92	0.1	1005.7	7	73
02/07/2008 8.00	0.3	777	22.5	92	0.3	1005.9	28	208
02/07/2008 9.00	0.6	279	24.1	86	0	1005.8	-15	438
02/07/2008 10.00	0.8	223	26.2	78	0	1005.8	-13	621
02/07/2008 11.00	0.8	251	27.1	75	0	1005.6	212	613
02/07/2008 12.00	0.6	218	28.2	72	0	1005.1	361	755
02/07/2008 13.00	0.8	206	29.1	71	0	1004.5	415	848
02/07/2008 14.00	0.9	239	29.9	69	0	1003.9	391	815
02/07/2008 15.00	1	210	30.5	68	0	1003.2	356	745
02/07/2008 16.00	1	243	31.2	63	0	1002.9	296	642
02/07/2008 17.00	0.6	287	31.4	64	0	1002.5	211	481
02/07/2008 18.00	0.5	214	31.4	68	0	1001.8	118	308
02/07/2008 19.00	1.5	196	29.3	71	0	1001.7	27	153
02/07/2008 20.00	0.1	777	27.6	77	0.1	1001.9	-22	33
02/07/2008 21.00	0.1	777	25.2	79	0	1002.4	-31	-1
02/07/2008 22.00	0	777	23.4	81	0	1002.7	-33	-1
02/07/2008 23.00	0.1	777	22.1	82	0	1002.8	-33	-1
03/07/2008 0.00	0	777	20.8	81	0	1002.8	-34	-1
03/07/2008 1.00	0.1	777	20	81	0	1003	-32	0
03/07/2008 2.00	0	777	19.7	83	0	1003.1	-29	2
03/07/2008 3.00	0	777	19.4	84	0	1003.1	-28	2
03/07/2008 4.00	0	777	19.2	85	0	1003	-27	1
03/07/2008 5.00	0	777	18.8	84	0	1002.9	-26	4
03/07/2008 6.00	0.1	777	19.5	88	0	1003	-8	58
03/07/2008 7.00	0.1	777	22.6	90	0	1003.1	64	211

03/07/2008 8.00	0.6	303	24.1	87	0	1003.4	77	210
03/07/2008 9.00	0.3	888	24.8	85	0	1003.4	120	306
03/07/2008 10.00	0.4	888	26.7	78	0	1003.4	280	657
03/07/2008 11.00	0.8	327	28.2	70	0	1003.1	283	642
03/07/2008 12.00	0.3	888	29.1	64	0	1003	280	626
03/07/2008 13.00	0.9	234	29	65	0	1002.8	237	522
03/07/2008 14.00	0.5	229	28.5	67	0	1002.2	132	299
03/07/2008 15.00	0.2	888	29.3	67	0	1002.2	192	420
03/07/2008 16.00	0.8	176	29.3	66	0	1002.1	163	359
03/07/2008 17.00	1.9	178	28.7	68	0	1001.6	153	344
03/07/2008 18.00	1.5	166	29.2	67	0	1001	157	380
03/07/2008 19.00	1.7	68	28.1	67	0	1000.5	9	118
03/07/2008 20.00	0.4	25	25.7	77	0.1	1000.6	-17	17
03/07/2008 21.00	0.1	777	24.3	81	0	1000.7	-28	1
03/07/2008 22.00	0.4	888	22.7	82	0	1000.8	-31	-1
03/07/2008 23.00	0.8	354	22	84	0	1001.3	-29	-1
04/07/2008 0.00	0.2	777	21	83	0	1001.4	-32	-1
04/07/2008 1.00	0.2	777	19.9	83	0	1001.4	-31	-1
04/07/2008 2.00	0	777	19.1	82	0	1001.4	-29	0
04/07/2008 3.00	0	777	18.6	82	0	1001.4	-30	0
04/07/2008 4.00	0.3	5	18.7	85	0	1001.4	-28	0
04/07/2008 5.00	0.1	777	18.6	86	0	1001.4	-27	4
04/07/2008 6.00	0.1	777	18.9	88	0	1001.4	-13	54
04/07/2008 7.00	0	777	21.6	88	0	1001.6	39	190
04/07/2008 8.00	1.2	181	23.3	83	0	1001.9	140	356
04/07/2008 9.00	1.3	212	24.8	79	0	1001.9	213	516
04/07/2008 10.00	1.9	225	25.6	78	0	1001.9	278	659
04/07/2008 11.00	2.1	224	26.5	77	0	1001.9	346	774
04/07/2008 12.00	1.6	271	27.6	75	0	1001.7	346	802
04/07/2008 13.00	1.7	257	28.1	74	0	1001.4	367	823
04/07/2008 14.00	1.6	260	29	68	0	1001.1	371	824
04/07/2008 15.00	1.6	270	29.8	67	0	1000.7	341	758
04/07/2008 16.00	1.7	258	30.3	64	0	1000.4	285	660
04/07/2008 17.00	1.7	266	30.6	60	0	1000	211	528
04/07/2008 18.00	1.8	281	30.7	57	0	999.5	117	369
04/07/2008 19.00	1.5	283	30.3	60	0	999.5	13	188
04/07/2008 20.00	0.8	281	27.7	66	0.1	999.5	-28	31
04/07/2008 21.00	1.4	265	25.3	68	0	1000.1	-37	-1
04/07/2008 22.00	1.1	254	24.1	73	0	1000.8	-40	-2
04/07/2008 23.00	0.6	267	22.2	76	0	1001.1	-37	-1
05/07/2008 0.00	0.7	288	20.9	79	0	1001.3	-35	-1
05/07/2008 1.00	0.7	302	19.6	80	0	1001.4	-34	-1
05/07/2008 2.00	0.8	329	18.9	81	0	1001.7	-34	0
05/07/2008 3.00	0.3	888	18.1	81	0	1002	-33	0
05/07/2008 4.00	0.1	777	17.5	80	0	1002.2	-32	0
05/07/2008 5.00	0.1	777	16.9	80	0	1002.3	-30	4
05/07/2008 6.00	0.2	777	17.9	85	0	1002.8	-17	65
05/07/2008 7.00	1.1	171	21.3	85	0	1003.4	42	217
05/07/2008 8.00	0.3	888	23.3	76	0	1003.8	135	372
05/07/2008 9.00	0.4	888	24.9	72	0	1003.9	210	532
05/07/2008 10.00	1	69	25.9	68	0	1003.9	269	675
05/07/2008 11.00	0.5	181	27	63	0	1003.9	337	776

05/07/2008 12.00	0.7	231	28	63	0	1003.6	377	843
05/07/2008 13.00	0.8	321	28.5	63	0	1003.2	377	853
05/07/2008 14.00	1.1	249	29.4	62	0	1002.7	381	828
05/07/2008 15.00	1.5	237	29.8	62	0	1002.2	347	758
05/07/2008 16.00	1.6	246	30.4	61	0	1001.9	287	652
05/07/2008 17.00	1.3	268	31	61	0	1001.3	213	510
05/07/2008 18.00	1.3	297	31.2	63	0	1000.9	123	348
05/07/2008 19.00	0.9	298	30.9	66	0	1000.8	20	173
05/07/2008 20.00	0.2	777	28.7	73	0.1	1000.8	-24	29
05/07/2008 21.00	0.7	244	25.4	73	0	1001.2	-34	-1
05/07/2008 22.00	0.8	251	24.1	72	0	1002	-35	-1
05/07/2008 23.00	0.4	888	22.6	75	0	1002.3	-34	-2
06/07/2008 0.00	0.6	248	21.5	77	0	1002.7	-33	-1
06/07/2008 1.00	0.5	888	20.9	79	0	1002.8	-34	-1
06/07/2008 2.00	0.6	25	19.8	81	0	1002.9	-29	0
06/07/2008 3.00	0.1	777	18.9	81	0	1003	-30	-1
06/07/2008 4.00	0.4	358	18.6	83	0	1003.1	-26	0
06/07/2008 5.00	0.2	777	18.5	84	0	1003.1	-24	2
06/07/2008 6.00	0.1	777	19.3	88	0	1003.1	-9	50
06/07/2008 7.00	0.5	37	21.3	90	0	1003.1	29	88
06/07/2008 8.00	1.4	74	23	88	0	1003.1	76	201
06/07/2008 9.00	1.1	98	25	83	0	1002.9	133	334
06/07/2008 10.00	1.1	194	25.9	79	0	1002.8	143	305
06/07/2008 11.00	1.4	226	26.6	78	0	1002.7	200	448
06/07/2008 12.00	1.5	234	27.5	74	0	1002.1	303	657
06/07/2008 13.00	1	239	28.8	70	0	1001.2	382	837
06/07/2008 14.00	1.1	258	28.6	70	0	1000.8	173	391
06/07/2008 15.00	1.2	294	28.2	73	0.1	1000.4	87	208
06/07/2008 16.00	2	301	28.6	74	0	999.7	210	477
06/07/2008 17.00	2.3	302	27.4	71	0.1	999.5	54	171
06/07/2008 18.00	0.6	340	26.3	77	0	999.1	15	152
06/07/2008 19.00	1.1	9	25.4	80	0	999.3	25	106
06/07/2008 20.00	1.7	56	22.6	78	0.1	999.9	-11	26
06/07/2008 21.00	1.6	64	22.3	77	0	999.7	-21	1
06/07/2008 22.00	0.6	54	22.1	79	0	999.6	-16	0
06/07/2008 23.00	1.3	30	21.7	80	0	1000	-20	0
07/07/2008 0.00	0.6	42	21.3	83	0	1000	-23	0
07/07/2008 1.00	1.2	74	21.4	84	0	999.8	-33	-1
07/07/2008 2.00	1.7	71	20.9	85	0	999.8	-34	0
07/07/2008 3.00	1.3	83	20.5	87	0	999.8	-36	0
07/07/2008 4.00	0.8	95	20.2	89	0	999.8	-34	0
07/07/2008 5.00	0.6	68	19.8	90	0	999.8	-26	3
07/07/2008 6.00	0.8	50	19.5	90	0	999.8	-16	52
07/07/2008 7.00	1.2	80	20.9	90	0	999.8	39	196
07/07/2008 8.00	1.6	103	22.6	85	0	999.8	104	328
07/07/2008 9.00	2.1	118	23.9	80	0	999.8	204	530
07/07/2008 10.00	1.9	85	24.8	79	0	999.5	198	525
07/07/2008 11.00	1.8	110	26.4	75	0	998.9	329	794
07/07/2008 12.00	1.8	159	27.6	71	0	998.8	405	881
07/07/2008 13.00	1.6	146	28.4	67	0	998.1	385	847
07/07/2008 14.00	2.7	161	29.1	66	0	997	350	776
07/07/2008 15.00	1.9	224	29.2	63	0	996.8	248	557

07/07/2008 16.00	2.8	277	29.8	61	0	996.9	254	636
07/07/2008 17.00	2.8	273	29.5	64	0	996.8	194	508
07/07/2008 18.00	2.5	267	29	62	0	996.7	110	350
07/07/2008 19.00	2.1	282	28.2	65	0	996.7	15	179
07/07/2008 20.00	1.3	293	26.5	68	0.1	997	-26	35
07/07/2008 21.00	1.3	314	24.4	72	0	997.5	-24	1
07/07/2008 22.00	0.3	888	23.6	77	0	998.1	-19	1
07/07/2008 23.00	1	31	23	80	0	998.5	-24	0
08/07/2008 0.00	0.9	30	21.2	80	0	998.7	-31	-1
08/07/2008 1.00	1.1	34	20.7	83	0	999	-20	0
08/07/2008 2.00	0.9	55	20.9	84	0	999.2	-22	0
08/07/2008 3.00	0.5	21	20.3	84	0	999.3	-24	0
08/07/2008 4.00	0.5	16	20	86	0	999.5	-24	0
08/07/2008 5.00	0.4	5	20	86	0	999.8	-22	2
08/07/2008 6.00	0.1	777	19.8	87	0	1000.1	-8	33
08/07/2008 7.00	0.4	17	21.2	87	0	1000.7	28	150
08/07/2008 8.00	0.9	134	22.7	80	0	1001.1	78	239
08/07/2008 9.00	1.9	164	24	77	0	1001.4	183	452
08/07/2008 10.00	1.9	208	25.4	76	0	1001.6	309	707
08/07/2008 11.00	1.8	245	25.8	77	0	1001.6	336	781
08/07/2008 12.00	1.6	246	26.8	73	0	1001.7	354	816
08/07/2008 13.00	1.2	263	28	68	0	1001.7	362	826
08/07/2008 14.00	1.7	238	29.1	63	0	1001.6	365	812
08/07/2008 15.00	2.2	251	29.6	53	0	1001.5	324	764
08/07/2008 16.00	2	238	30	49	0	1001.5	286	668
08/07/2008 17.00	1.8	241	30	50	0	1001.4	208	521
08/07/2008 18.00	1.3	254	29.8	46	0	1001.5	114	360
08/07/2008 19.00	0.3	311	30.2	52	0	1001.4	3	192
08/07/2008 20.00	0.1	777	26.1	58	0.1	1001.8	-38	27
08/07/2008 21.00	0.4	888	22.7	66	0	1002.9	-39	-2
08/07/2008 22.00	2.3	126	23.1	72	0	1004.3	-41	-1
08/07/2008 23.00	1.8	92	21.7	70	0	1005	-40	-1
09/07/2008 0.00	2	72	20.1	69	0	1005.5	-38	-2
09/07/2008 1.00	1.9	65	19.2	68	0	1005.8	-37	-2
09/07/2008 2.00	1.2	51	18.2	72	0	1005.9	-36	-1
09/07/2008 3.00	0.9	52	17	74	0	1006.1	-35	-1
09/07/2008 4.00	0.4	50	16.3	76	0	1006.2	-34	-1
09/07/2008 5.00	0.2	777	15.8	78	0	1006.6	-31	2
09/07/2008 6.00	0.2	777	16.5	80	0	1006.8	-13	43
09/07/2008 7.00	0.6	53	19	78	0	1007	36	160
09/07/2008 8.00	1.2	157	21.1	68	0	1007.3	93	266
09/07/2008 9.00	1.7	165	22.4	66	0	1007.4	205	487
09/07/2008 10.00	1.1	144	23.8	64	0	1007.4	272	663
09/07/2008 11.00	1.6	51	24.4	65	0	1007.1	292	765
09/07/2008 12.00	1.1	47	25.2	65	0	1007	342	833
09/07/2008 13.00	0.7	209	26.4	63	0	1006.5	385	851
09/07/2008 14.00	0.7	200	27.1	63	0	1006.1	371	817
09/07/2008 15.00	1.2	248	27.8	63	0	1005.6	326	752
09/07/2008 16.00	0.9	240	28.5	63	0	1005.2	278	646
09/07/2008 17.00	0.9	261	28.6	65	0	1004.6	208	508
09/07/2008 18.00	1.1	250	28.8	64	0	1004.3	116	342
09/07/2008 19.00	0.7	258	28.6	65	0	1004.2	11	174

09/07/2008 20.00	0.5	888	26.4	69	0.1	1004.3	-30	30
09/07/2008 21.00	0	777	22.4	73	0	1004.5	-36	-2
09/07/2008 22.00	0	777	20.2	75	0	1005.3	-34	-2
09/07/2008 23.00	0.5	232	19.4	79	0	1005.9	-32	-1
10/07/2008 0.00	0.4	888	19.1	82	0	1006.3	-31	0
10/07/2008 1.00	0.1	777	18.1	80	0	1006.3	-31	0
10/07/2008 2.00	0.1	777	17.6	80	0	1006.3	-29	0
10/07/2008 3.00	0.3	888	17.5	83	0	1006.3	-29	1
10/07/2008 4.00	0.1	777	17	82	0	1006.4	-30	1
10/07/2008 5.00	0.1	777	16.6	82	0	1006.7	-28	4
10/07/2008 6.00	0.1	777	17	85	0	1006.8	-16	52
10/07/2008 7.00	0.1	777	20.6	88	0	1006.9	36	197
10/07/2008 8.00	0.7	187	23.2	76	0	1006.8	130	365
10/07/2008 9.00	0.5	215	25.1	67	0	1006.8	207	522
10/07/2008 10.00	0.7	260	26	67	0	1006.8	269	656
10/07/2008 11.00	0.7	265	26.8	68	0	1006.8	326	761
10/07/2008 12.00	1	210	27.7	69	0	1006.6	384	837
10/07/2008 13.00	1.1	209	28.6	66	0	1006.3	403	869
10/07/2008 14.00	0.8	221	29.3	65	0	1005.9	390	840
10/07/2008 15.00	1.2	221	30.1	63	0	1005.5	347	756
10/07/2008 16.00	0.8	204	30.5	62	0	1005	290	635
10/07/2008 17.00	0.8	230	30.7	61	0	1004.5	206	488
10/07/2008 18.00	0.4	335	31	62	0	1004.1	112	326
10/07/2008 19.00	0.6	45	30.3	64	0	1004.1	18	161
10/07/2008 20.00	0.7	59	27.9	71	0	1004.2	-21	35
10/07/2008 21.00	0.2	777	25.1	77	0.1	1004.4	-26	0
10/07/2008 22.00	0	777	23.5	80	0	1004.8	-19	0
10/07/2008 23.00	0	777	23.6	85	0	1005	-17	1
11/07/2008 0.00	0.1	777	23.3	86	0	1005.1	-19	1
11/07/2008 1.00	0	777	22.6	86	0	1005.3	-21	0
11/07/2008 2.00	0.1	777	22	84	0	1005.4	-24	2
11/07/2008 3.00	0.3	311	21.1	84	0	1005.6	-26	1
11/07/2008 4.00	0.1	777	20.5	85	0	1005.6	-23	2
11/07/2008 5.00	0.3	888	20.4	88	0	1005.6	-22	5
11/07/2008 6.00	0.1	777	20.6	89	0	1005.6	-8	36
11/07/2008 7.00	0.2	777	22.5	90	0	1005.8	33	145
11/07/2008 8.00	0.5	59	24.3	84	0	1005.8	103	309
11/07/2008 9.00	0.8	177	25.8	80	0	1005.8	193	474
11/07/2008 10.00	1.7	192	26.6	77	0	1005.7	272	616
11/07/2008 11.00	1	180	27.8	75	0	1005.6	314	715
11/07/2008 12.00	0.5	127	28.9	73	0	1005.3	339	780
11/07/2008 13.00	0.8	123	30.1	70	0	1004.4	357	817
11/07/2008 14.00	1.9	65	30.1	68	0	1003.9	256	648
11/07/2008 15.00	1.5	79	30.8	65	0	1003.5	295	704
11/07/2008 16.00	1.3	76	31.2	63	0	1003	237	579
11/07/2008 17.00	1.3	46	30.5	65	0	1002.6	113	315
11/07/2008 18.00	1.4	21	28.8	72	0	1002.1	56	195
11/07/2008 19.00	1.4	32	27.1	76	0.1	1001.9	2	71
11/07/2008 20.00	0.7	37	26.4	79	0	1001.7	-12	25
11/07/2008 21.00	0.5	282	25.4	83	0	1001.7	-17	2
11/07/2008 22.00	1.2	327	24.8	83	0	1002.4	-27	1
11/07/2008 23.00	1.3	336	24.2	81	0	1002.5	-25	1

12/07/2008 0.00	1	322	22.9	83	0	1002.4	-33	0
12/07/2008 1.00	1.4	329	22.4	83	0	1002.5	-22	1
12/07/2008 2.00	0.7	327	21.7	79	0	1002.4	-33	0
12/07/2008 3.00	0.6	24	20.2	81	0	1002.3	-32	1
12/07/2008 4.00	0.3	777	19.5	83	0	1002.3	-31	2
12/07/2008 5.00	0.2	777	19	84	0	1002.3	-27	4
12/07/2008 6.00	0.4	322	19.7	89	0	1002.3	-13	44
12/07/2008 7.00	1.1	336	21.9	89	0	1002.3	44	188
12/07/2008 8.00	1.2	19	23.7	83	0	1002.3	90	291
12/07/2008 9.00	1.3	73	24.7	82	0	1002.3	164	464
12/07/2008 10.00	0.8	143	25.4	81	0	1002.3	179	462
12/07/2008 11.00	2.3	168	26.6	78	0	1002	285	657
12/07/2008 12.00	2.8	160	27.6	73	0	1001	289	674
12/07/2008 13.00	2.2	184	28.5	70	0	1000.8	349	762
12/07/2008 14.00	1.2	232	29	69	0	1000.7	278	614
12/07/2008 15.00	0.7	336	30	65	0	1000.4	281	647
12/07/2008 16.00	0.4	3	30.5	63	0	999.6	229	557
12/07/2008 17.00	0.7	9	30.5	63	0	998.6	183	462
12/07/2008 18.00	1.2	39	29.2	68	0	997.8	40	183
12/07/2008 19.00	1	29	27.1	76	0.1	997.4	-5	56
12/07/2008 20.00	0.7	39	25.7	81	0	997.5	-21	13
12/07/2008 21.00	1.3	888	24.1	79	0	997.8	-26	1
12/07/2008 22.00	2.6	307	22.2	79	0	999.6	-26	1
12/07/2008 23.00	1.2	17	21.3	82	0	1000.1	-22	1
13/07/2008 0.00	1.5	34	21	84	0	1000	-26	1
13/07/2008 1.00	0.1	777	20.9	85	0	999.7	-20	1
13/07/2008 2.00	0.2	777	20.5	87	0	999.3	-23	1
13/07/2008 3.00	0.3	777	20.3	88	0	998.9	-21	2
13/07/2008 4.00	0.1	777	20.3	89	0	998.4	-20	2
13/07/2008 5.00	0.1	777	20.1	90	0	998.1	-20	2
13/07/2008 6.00	0.2	126	20.3	90	0	997.6	-13	17
13/07/2008 7.00	0.8	342	20.6	91	0	997.5	6	59
13/07/2008 8.00	0.8	20	21.8	90	0	997.6	72	230
13/07/2008 9.00	0.7	84	24.4	82	0	997.8	192	506
13/07/2008 10.00	1.3	135	26.4	74	0	997.7	266	669
13/07/2008 11.00								
13/07/2008 12.00								
13/07/2008 13.00								
13/07/2008 14.00								
13/07/2008 15.00								
13/07/2008 16.00								
13/07/2008 17.00								
13/07/2008 18.00								
13/07/2008 19.00								
13/07/2008 20.00								
13/07/2008 21.00								
13/07/2008 22.00								
13/07/2008 23.00								
14/07/2008 0.00								
14/07/2008 1.00								
14/07/2008 2.00								
14/07/2008 3.00								

14/07/2008 4.00									
14/07/2008 5.00									
14/07/2008 6.00									
14/07/2008 7.00									
14/07/2008 8.00									
14/07/2008 9.00									
14/07/2008 10.00									
14/07/2008 11.00									
14/07/2008 12.00									
14/07/2008 13.00									
14/07/2008 14.00									
14/07/2008 15.00	0.5	3	23.8	65	0	1005.9	283	668	
14/07/2008 16.00	1.3	42	24.7	62	0	1006.3	258	664	
14/07/2008 17.00	0.3	12	25.9	59	0	1006.5	192	495	
14/07/2008 18.00	1.2	239	26.2	60	0	1006.6	116	356	
14/07/2008 19.00	1.3	263	25.3	57	0	1006.9	2	181	
14/07/2008 20.00	1.8	322	23.5	44	0	1007.5	-43	31	
14/07/2008 21.00	0.6	329	19.2	66	0	1008.7	-46	-1	
14/07/2008 22.00	0.3	888	16.7	73	0	1009.6	-44	-1	
14/07/2008 23.00	0.5	343	15.8	75	0	1010.5	-41	-1	
15/07/2008 0.00	0.4	888	15.2	77	0	1011.5	-42	-1	
15/07/2008 1.00	0.4	302	14.7	78	0	1012.3	-41	0	
15/07/2008 2.00	0.2	777	14.2	80	0	1012.7	-38	1	
15/07/2008 3.00	0	777	14	81	0	1013.4	-37	0	
15/07/2008 4.00	0.2	777	13.6	81	0	1013.7	-36	1	
15/07/2008 5.00	0.1	777	13.3	81	0	1014.2	-35	4	
15/07/2008 6.00	0.5	20	13.8	84	0	1014.8	-21	47	
15/07/2008 7.00	0.5	30	17.4	81	0	1015.3	22	204	
15/07/2008 8.00	0.2	777	20.2	68	0	1015.5	114	374	
15/07/2008 9.00	0.2	888	21.7	66	0	1015.5	201	544	
15/07/2008 10.00	0.6	214	23.5	61	0	1015.4	272	685	
15/07/2008 11.00	1	188	24.8	56	0	1015.6	327	800	
15/07/2008 12.00	1.6	188	25.8	54	0	1015.4	372	870	
15/07/2008 13.00	1.2	230	26.7	53	0	1014.9	378	877	
15/07/2008 14.00	1	274	27.4	51	0	1014.4	363	846	
15/07/2008 15.00	0.4	888	28.1	49	0	1013.9	317	773	
15/07/2008 16.00	0.5	310	28.9	48	0	1013.4	285	667	
15/07/2008 17.00	0.8	258	29.1	49	0	1012.8	200	522	
15/07/2008 18.00	0.8	234	28.9	53	0	1012.3	113	353	
15/07/2008 19.00	0.7	244	28.2	57	0	1012.2	0	158	
15/07/2008 20.00	0.2	777	24.8	66	0	1012.3	-34	26	
15/07/2008 21.00	0	777	20.4	71	0	1012.6	-42	-2	
15/07/2008 22.00	0	777	18.6	75	0	1013.3	-38	0	
15/07/2008 23.00	0.1	777	17.6	78	0	1013.6	-36	1	
16/07/2008 0.00	0.3	777	17.1	82	0	1013.9	-35	1	
16/07/2008 1.00	0.6	40	17	84	0	1013.9	-34	2	
16/07/2008 2.00	0.2	777	16.3	84	0	1013.9	-32	2	
16/07/2008 3.00	1.1	46	16.1	85	0	1013.7	-32	2	
16/07/2008 4.00	1.1	50	15.9	84	0	1013.5	-29	2	
16/07/2008 5.00	1	48	15.6	84	0	1013.3	-31	3	
16/07/2008 6.00	0.3	777	15.7	86	0.2	1013.2	-21	48	
16/07/2008 7.00	0.7	49	18.9	83	0	1013.2	30	195	

16/07/2008 8.00	1.3	65	21.2	76	0	1013.2	105	361
16/07/2008 9.00	1.3	83	23.2	67	0	1013.2	185	524
16/07/2008 10.00	1.2	69	25.1	64	0	1012.7	238	659
16/07/2008 11.00	1.2	54	26.3	62	0	1012	287	769
16/07/2008 12.00	0.3	888	27.2	60	0	1011.2	344	839
16/07/2008 13.00	1	208	28.1	56	0	1010.3	379	864
16/07/2008 14.00	0.4	214	29.4	53	0	1009.5	349	827
16/07/2008 15.00	1.1	286	29.7	55	0	1008.7	316	760
16/07/2008 16.00	1	256	30	54	0	1007.8	269	656
16/07/2008 17.00	1.1	264	30.2	55	0	1007.2	192	502
16/07/2008 18.00	0.8	235	29.7	57	0	1006.7	91	298
16/07/2008 19.00	0.1	777	28.8	65	0	1006.4	4	128
16/07/2008 20.00	0.5	271	25.3	64	0	1006.3	-35	20
16/07/2008 21.00	0.2	777	21.1	71	0	1006.4	-39	-1
16/07/2008 22.00	0.3	777	19	74	0	1006.6	-38	0
16/07/2008 23.00	0.8	288	18.1	77	0	1006.7	-37	1
17/07/2008 0.00	0.1	777	17.1	78	0	1006.7	-36	1
17/07/2008 1.00	0.2	777	16.6	81	0	1006.6	-33	1
17/07/2008 2.00	0	777	16.2	82	0	1006.2	-32	3
17/07/2008 3.00	0	777	16	83	0	1005.7	-32	3
17/07/2008 4.00	0.1	777	15.6	82	0	1005.6	-32	3
17/07/2008 5.00	0.1	777	15.4	82	0	1005.8	-31	4
17/07/2008 6.00	0	777	15.7	85	0	1005.9	-19	41
17/07/2008 7.00	0.3	777	18.4	87	0	1005.7	23	184
17/07/2008 8.00	0.3	888	21.4	78	0	1005.4	120	366
17/07/2008 9.00	0.8	304	22.9	74	0	1005.4	183	497
17/07/2008 10.00	0.4	218	25.1	67	0	1005.1	267	680
17/07/2008 11.00	1.1	248	26.4	66	0	1004.6	324	811
17/07/2008 12.00	1.5	248	26.8	66	0	1003.9	332	810
17/07/2008 13.00	1.8	231	27.1	66	0	1003.1	368	876
17/07/2008 14.00	1.2	248	28	64	0	1002.5	335	784
17/07/2008 15.00	0.5	888	27.6	66	0	1001.9	99	274
17/07/2008 16.00	0.7	300	27.8	67	0	1001.4	153	390
17/07/2008 17.00	0.8	257	27.4	71	0	1000.9	89	257
17/07/2008 18.00	1.3	271	27.7	70	0	1000.7	100	306
17/07/2008 19.00	1.6	268	26.1	70	0	1000.5	-7	93
17/07/2008 20.00	1.2	274	24	72	0	1000.6	-27	16
17/07/2008 21.00	0.6	279	22.5	76	0	1000.6	-28	1
17/07/2008 22.00	1.1	291	21.7	79	0	1001	-23	2
17/07/2008 23.00	0.7	292	21.3	81	0	1001.2	-24	1
18/07/2008 0.00	0.9	298	20.9	83	0	1001.2	-22	2
18/07/2008 1.00	0.5	311	20.4	84	0	1001.2	-30	1
18/07/2008 2.00	0.3	888	19.4	84	0	1001.2	-24	2
18/07/2008 3.00	0.2	777	19.3	86	0	1001.2	-24	2
18/07/2008 4.00	0.1	777	19.2	87	0	1001.2	-16	3
18/07/2008 5.00	0	777	19.8	90	0	1001	-13	4
18/07/2008 6.00	0.1	777	20.1	90	0	1001	-9	17
18/07/2008 7.00	0.1	777	20.8	91	0	1001.2	26	109
18/07/2008 8.00	0.5	888	22.3	87	0	1001.3	44	125
18/07/2008 9.00	1.2	175	21.9	87	0	1001.6	17	61
18/07/2008 10.00	1.9	93	21	88	0	1002.2	28	92
18/07/2008 11.00	2.7	90	19.2	89	0	1002.8	39	238

18/07/2008 12.00	2.2	105	20.4	89	0	1002.9	197	503
18/07/2008 13.00	2.1	118	22	85	0	1003	196	529
18/07/2008 14.00	2.6	117	23.1	82	0	1002.9	213	572
18/07/2008 15.00	2	103	23.4	82	0	1002.8	152	423
18/07/2008 16.00	2.5	88	23	83	0	1002.7	113	333
18/07/2008 17.00	2.2	96	23.1	82	0	1002.8	86	266
18/07/2008 18.00	2	102	23.3	82	0	1002.8	72	258
18/07/2008 19.00	2.1	92	23.1	82	0	1002.8	6	145
18/07/2008 20.00	2.2	70	22.1	84	0	1003.3	-28	31
18/07/2008 21.00	1.6	70	21	86	0	1004.1	-36	2
18/07/2008 22.00	1.5	66	20	88	0	1004.8	-31	2
18/07/2008 23.00	1.2	56	19.4	90	0	1005.4	-31	1
19/07/2008 0.00	1.1	44	19	91	0	1005.9	-19	2
19/07/2008 1.00	1.4	57	19.1	91	0	1006.1	-27	2
19/07/2008 2.00	0.9	46	18.4	90	0	1006.2	-31	2
19/07/2008 3.00	0.2	777	17.7	88	0	1006.2	-30	3
19/07/2008 4.00	0.6	49	17	87	0	1006.3	-27	3
19/07/2008 5.00	0.5	52	17.7	91	0	1006.3	-20	5
19/07/2008 6.00	0.7	53	17.8	90	0	1006.6	-15	47
19/07/2008 7.00	0.5	43	19.5	93	0	1006.7	28	135
19/07/2008 8.00	0.9	52	21	90	0	1006.9	80	266
19/07/2008 9.00	0.6	139	23.3	81	0	1007	176	466
19/07/2008 10.00	0.9	165	24.7	76	0	1007	254	637
19/07/2008 11.00	0.5	33	25.5	74	0	1007	222	579
19/07/2008 12.00	0.8	191	26.1	73	0	1006.9	335	780
19/07/2008 13.00	1.2	202	27.2	69	0	1006.7	386	867
19/07/2008 14.00	0.8	238	27.9	66	0	1006.4	365	840
19/07/2008 15.00	0.6	231	28.5	66	0	1006	308	723
19/07/2008 16.00	0.5	294	29.2	64	0	1005.7	261	634
19/07/2008 17.00	0.4	237	29.3	62	0	1005.6	149	386
19/07/2008 18.00	0.2	777	29.5	64	0	1005.2	89	285
19/07/2008 19.00	0.1	777	28.2	70	0	1004.9	10	103
19/07/2008 20.00	0	777	25.8	77	0	1004.9	-18	24
19/07/2008 21.00	0.1	777	23.4	78	0	1005.1	-28	1
19/07/2008 22.00	0	777	21.7	81	0	1005.6	-26	2
19/07/2008 23.00	0.1	777	21.2	84	0	1005.8	-28	2
20/07/2008 0.00	0.5	287	20.5	84	0	1005.9	-29	1
20/07/2008 1.00	0.1	777	19.5	84	0	1006	-29	2
20/07/2008 2.00	0.3	777	19	84	0	1006	-30	4
20/07/2008 3.00	0.8	286	18.7	85	0	1005.8	-28	2
20/07/2008 4.00	0.5	306	18.2	85	0	1005.5	-28	4
20/07/2008 5.00	0.4	322	17.8	86	0	1005.4	-23	5
20/07/2008 6.00	0.6	324	18.8	90	0	1005.4	-10	30
20/07/2008 7.00	0.6	289	20.5	90	0	1005.4	15	106
20/07/2008 8.00	1	271	22.5	85	0	1005.4	105	324
20/07/2008 9.00	1.2	267	24.5	80	0	1005.3	185	501
20/07/2008 10.00	1.5	266	25.7	78	0	1005.1	240	627
20/07/2008 11.00	1.3	256	26.4	77	0	1005.1	216	553
20/07/2008 12.00	1.2	266	27.1	76	0	1004.9	194	480
20/07/2008 13.00	0.6	238	26.8	76	0	1004.4	120	301
20/07/2008 14.00	0.9	258	27.3	77	0	1004.1	182	434
20/07/2008 15.00	0.6	235	27.2	77	0	1003.6	122	312

20/07/2008 16.00	0.6	289	27.2	77	0	1002.9	149	360
20/07/2008 17.00	0.4	888	27.5	76	0	1002.3	82	236
20/07/2008 18.00	0.7	316	26.7	79	0	1001.5	40	139
20/07/2008 19.00	1.5	306	26.1	77	0	1001.4	16	124
20/07/2008 20.00	1.3	327	25	78	0	1001.4	-24	29
20/07/2008 21.00	0.8	49	22.6	81	0	1001.4	-32	2
20/07/2008 22.00	1	50	21.2	81	0	1001.9	-30	2
20/07/2008 23.00	0.3	33	19.7	84	0	1002.3	-33	2
21/07/2008 0.00	0.2	777	18.8	86	0	1002.3	-29	2
21/07/2008 1.00	0	777	18.3	87	0	1002	-30	3
21/07/2008 2.00	0	777	17.7	86	0	1001.9	-32	3
21/07/2008 3.00	0.1	777	17.2	86	0	1001.7	-31	4
21/07/2008 4.00	0.1	777	16.7	86	0	1001.7	-31	3
21/07/2008 5.00	0.2	777	16.5	87	0	1001.7	-32	4
21/07/2008 6.00	0.2	888	16.8	89	0	1001.8	-27	40
21/07/2008 7.00	0.1	777	19.3	90	0	1002	15	197
21/07/2008 8.00	0.6	228	21.2	85	0	1002.2	114	381
21/07/2008 9.00	0.2	888	23.3	78		1002.6	151	443
21/07/2008 10.00								
21/07/2008 11.00	1.4	40	25.2	73	0	1002.9	226	636
21/07/2008 12.00	2	36	25.7	75	0	1002.9	296	804
21/07/2008 13.00	1.7	54	26.6	72	0	1002.9	236	656
21/07/2008 14.00	1	30	27.6	68	0	1002.9	268	686
21/07/2008 15.00	0.8	19	28.2	62	0	1002.5	199	543
21/07/2008 16.00	0.6	56	28	60	0	1002.3	145	411
21/07/2008 17.00	0.3	888	28.5	60	0	1002.1	137	402
21/07/2008 18.00	1.2	160	27.3	65	0	1001.9	52	214
21/07/2008 19.00	2.2	154	25.9	71	0	1001.9	-3	98
21/07/2008 20.00	1.9	148	24.7	71	0	1002	-31	31
21/07/2008 21.00	1.7	119	23.7	70	0	1002.7	-36	3
21/07/2008 22.00	1.5	86	22.5	72	0	1003.8	-30	2
21/07/2008 23.00	2.5	126	21.8	73	0	1004.3	-26	3
22/07/2008 0.00	2	56	19.1	81	10.7	1005.6	-46	3
22/07/2008 1.00	1.3	70	18.4	84	0	1006	-57	3
22/07/2008 2.00	0.5	83	18.2	80	0	1006.2	-64	3
22/07/2008 3.00	0.7	56	17.7	79	0	1006.5	-72	2
22/07/2008 4.00	0.2	777	16.4	83	0	1006.8	-43	3
22/07/2008 5.00	1.1	153	16.2	81	0	1007	-64	3
22/07/2008 6.00	1.4	151	16.9	78	0	1007.5	-93	39
22/07/2008 7.00	2.1	148	18.2	76	0	1007.8		197
22/07/2008 8.00	2	148	19.5	74	0	1008.5		375
22/07/2008 9.00	2.3	164	20.7	71	0	1009		542
22/07/2008 10.00	2.5	170	21.7	68	0	1008.6		695
22/07/2008 11.00	1.2	170	22.9	63	0	1008.6	317	808
22/07/2008 12.00	1.1	206	23.8	61	0	1008.2	362	874
22/07/2008 13.00	0.3	888	24.7	57	0	1007.8	378	893
22/07/2008 14.00	0.8	210	25.6	57	0	1007.2	353	854
22/07/2008 15.00	1.5	223	26.2	56	0	1006.7	294	773
22/07/2008 16.00	1.8	233	26.4	56	0	1006.3	239	651
22/07/2008 17.00	1.8	226	26.4	56	0	1006.1	191	496
22/07/2008 18.00	1.5	267	26.7	54	0	1006	143	340
22/07/2008 19.00	1.1	274	26	57	0	1006.1	40	137

22/07/2008 20.00	0.4	277	22.4	63	0	1006.2	-19	25
22/07/2008 21.00	0.7	300	18.5	71	0	1006.6	-31	0
22/07/2008 22.00	0.9	339	16.2	71	0	1007.3	-26	1
22/07/2008 23.00	1.1	14	15.3	70	0	1008.2	-30	1
23/07/2008 0.00	1.1	12	14.4	75	0	1008.7	-26	2
23/07/2008 1.00	0.6	15	13.9	77	0	1008.9	-20	2
23/07/2008 2.00	0.4	888	13.6	78	0	1008.9	-20	3
23/07/2008 3.00	0.2	777	13.8	80	0	1008.9	-17	3
23/07/2008 4.00	0.2	777	13.1	80	0	1008.8	-14	4
23/07/2008 5.00	0.2	777	12.5	81	0	1008.8	-15	5
23/07/2008 6.00	0.2	777	12.7	83	0	1008.8	-1	38
23/07/2008 7.00	0	777	16.2	86	0	1008.8	49	191
23/07/2008 8.00	0.6	92	19.6	71	0	1008.7	158	378
23/07/2008 9.00	1.2	153	21.6	62	0	1008.7	230	545
23/07/2008 10.00	1.1	191	22.9	62	0	1008.4	278	690
23/07/2008 11.00	0.6	211	24.2	54	0	1008.2	320	804
23/07/2008 12.00	0.6	235	25.4	54	0	1007.8	348	872
23/07/2008 13.00	1	209	26.2	54	0	1007.2	338	896
23/07/2008 14.00	1.1	247	26.7	49	0	1006.5	311	875
23/07/2008 15.00	2	203	27.2	48	0	1005.9	266	785
23/07/2008 16.00	1.4	220	27.7	44	0	1005.5	234	667
23/07/2008 17.00	1.5	221	28.1	42	0	1005.2	205	522
23/07/2008 18.00	1	251	28	49	0	1004.7	146	338
23/07/2008 19.00	0.8	251	26.7	52	0	1004.6	31	135
23/07/2008 20.00	0.3	777	23	66	0	1004.6	-20	24
23/07/2008 21.00	0	777	18.9	72	0	1004.9	-20	0
23/07/2008 22.00	0.2	777	17.5	77	0	1005.7	-15	2
23/07/2008 23.00	0.2	777	16.6	81	0	1006.2	-15	3
24/07/2008 0.00	0.2	777	15.8	82	0	1006.5	-15	4
24/07/2008 1.00	0	777	15.1	81	0	1006.5	-15	4
24/07/2008 2.00	0.5	57	15.3	83	0	1006.5	-14	5
24/07/2008 3.00	0	777	14.3	82	0	1006.6	-14	7
24/07/2008 4.00	0.1	777	13.7	81	0	1006.5	-14	7
24/07/2008 5.00	0.1	777	13.2	82	0	1006.4	-16	7
24/07/2008 6.00	0.2	777	13.4	84	0	1006.2	-5	40
24/07/2008 7.00	0.1	777	17.1	87	0	1005.9	40	190
24/07/2008 8.00	0.3	777	20.1	76	0	1005.4	136	365
24/07/2008 9.00	1.2	226	21.3	73	0	1005	226	533
24/07/2008 10.00	1.4	218	23.1	68	0	1005	284	677
24/07/2008 11.00	0.7	218	24.8	62	0	1004.8	321	790
24/07/2008 12.00	0.5	181	26.4	58	0	1004.3	339	861
24/07/2008 13.00	0.3	888	27.5	56	0	1003.8	331	884
24/07/2008 14.00	0.6	28	28.2	53	0	1002.9	308	847
24/07/2008 15.00	0.6	22	29.1	53	0	1002.5	280	762
24/07/2008 16.00	0.2	326	30	50	0	1002.1	250	646
24/07/2008 17.00	1.1	212	29.8	51	0	1001.8	212	502
24/07/2008 18.00	0.8	208	29.9	54	0	1001.6	144	325
24/07/2008 19.00	0.4	217	29	61	0	1001.4	27	124
24/07/2008 20.00	0.4	888	25	63	0	1001.5	-19	21
24/07/2008 21.00	0.9	285	21.5	65	0	1001.7	-27	1
24/07/2008 22.00	0.8	291	19.6	69	0	1002.2	-27	2
24/07/2008 23.00	0.5	290	18.1	74	0	1002.3	-28	1

25/07/2008 0.00	0.3	777	16.9	76	0	1002.3	-27	2
25/07/2008 1.00	0.4	348	16.2	78	0	1002.3	-26	2
25/07/2008 2.00	1	330	15.7	79	0	1002.4	-26	2
25/07/2008 3.00	0.7	322	15.3	79	0	1002.4	-26	3
25/07/2008 4.00	0.4	326	14.8	80	0	1002.4	-22	3
25/07/2008 5.00	0.3	777	14.5	81	0	1002.4	-17	4
25/07/2008 6.00	0.1	777	15	84	0	1002.4	-3	40
25/07/2008 7.00	0.5	888	18.5	88	0	1002.5	48	182
25/07/2008 8.00	1.2	269	21.1	83	0	1002.5	141	344
25/07/2008 9.00	1.5	278	22.8	80	0	1002.3	228	512
25/07/2008 10.00	2.1	263	24.3	78	0	1002.3	278	662
25/07/2008 11.00	1.5	271	25.8	74	0	1002.1	325	781
25/07/2008 12.00	1.3	252	26.9	72	0	1001.3	352	858
25/07/2008 13.00	1.3	238	28.1	69	0	1000.8	331	878
25/07/2008 14.00	1.6	233	29	65	0	1000.3	290	850
25/07/2008 15.00	1.4	252	29.8	62	0	1000.1	247	764
25/07/2008 16.00	1.2	268	30.3	58	0	999.7	216	650
25/07/2008 17.00	1.3	270	30.5	59	0	999.5	189	496
25/07/2008 18.00	1.2	287	30.4	61	0	999.2	132	320
25/07/2008 19.00	0.9	282	29.6	64	0	999.3	24	120
25/07/2008 20.00	1.1	256	25.8	67	0	999.3	-22	20
25/07/2008 21.00	0.4	888	22.9	75	0	999.9	-28	1
25/07/2008 22.00	0.3	777	20.9	79	0	1000.7	-24	2
25/07/2008 23.00	1	290	20.3	82	0	1001	-23	3
26/07/2008 0.00	0.9	299	20.8	84	0	1001.3	-18	4
26/07/2008 1.00	0.9	325	21.1	83	0	1001.4	-18	4
26/07/2008 2.00	0.3	777	20.6	85	0	1001.3	-18	4
26/07/2008 3.00	0.1	777	19.9	85	0	1001.2	-18	4
26/07/2008 4.00	0.4	888	20.1	86	0	1001.2	-18	3
26/07/2008 5.00	0.4	219	20.3	86	0	1001.2	-16	3
26/07/2008 6.00	0.1	777	20.2	87	0	1001.4	-13	11
26/07/2008 7.00	0.4	308	20.6	89	0	1001.8	-1	39
26/07/2008 8.00	0.7	323	22.1	87	0	1002	61	184
26/07/2008 9.00	1	318	24.3	80	0	1002.1	129	328
26/07/2008 10.00	0.3	335	25.8	76	0	1002	162	398
26/07/2008 11.00	0.6	295	27.3	74	0	1002	308	730
26/07/2008 12.00	0.2	888	29	71	0	1001.7	359	867
26/07/2008 13.00	0.7	200	30	69	0	1001.3	324	837
26/07/2008 14.00	0.4	284	30.9	66	0	1000.8	316	854
26/07/2008 15.00	0.9	22	30.8	64	0	1000.3	270	723
26/07/2008 16.00	0.2	888	32	60	0	999.9	232	604
26/07/2008 17.00	0.1	777	32.6	57	0	999.7	188	453
26/07/2008 18.00	0.8	222	30.3	64	0	999.8	60	188
26/07/2008 19.00	0.7	276	28.9	65	0	1000.3	27	117
26/07/2008 20.00	1.1	209	26.2	68	0	1000.5	-13	20
26/07/2008 21.00	0.1	777	24.4	75	0	1000.9	-21	2
26/07/2008 22.00	0.5	260	24.7	74	0	1001.3	-16	4
26/07/2008 23.00	0.7	888	24	74	0	1001.5	-18	3
27/07/2008 0.00	2.9	116	23.2	72	0	1002.8	-21	3
27/07/2008 1.00	1.6	118	22.3	76	0	1002.9	-17	4
27/07/2008 2.00	1.6	153	21.7	78	0	1003.1	-16	7
27/07/2008 3.00	1.4	144	21.1	78	0	1003.7	-17	5

27/07/2008 4.00	1.6	136	20.9	78	0	1004.1	-25	4
27/07/2008 5.00	1.4	83	20.2	81	0	1004.1	-26	4
27/07/2008 6.00	1.4	68	19.7	85	0	1004.2	-13	34
27/07/2008 7.00	1.5	55	19.9	86	0	1004.6	16	111
27/07/2008 8.00	1	46	21.9	83	0	1005	104	310
27/07/2008 9.00	1.1	52	24	77	0	1005	191	484
27/07/2008 10.00	0.5	40	25.9	69	0	1005.2	254	641
27/07/2008 11.00	0.5	61	27.1	68	0	1005.5	302	765
27/07/2008 12.00	0.5	105	28.2	66	0	1005.5	323	834
27/07/2008 13.00	1.1	106	28.9	60	0	1005.4	329	856
27/07/2008 14.00	1.1	90	29.3	58	0	1005.1	304	787
27/07/2008 15.00	1.8	171	29.4	62	0	1004.9	260	680
27/07/2008 16.00	1.6	117	29.6	62	0	1004.6	254	626
27/07/2008 17.00	1.5	64	28.4	67	0	1004.4	73	222
27/07/2008 18.00	1.2	60	28.6	68	0	1004.3	104	286
27/07/2008 19.00	0.7	72	29.1	68	0	1004.2	17	125
27/07/2008 20.00	0.8	36	26.2	76	0	1004.5	-20	22
27/07/2008 21.00	0.2	777	23.3	79	0	1005.2	-23	2
27/07/2008 22.00	0.2	777	22.1	83	0	1005.6	-20	3
27/07/2008 23.00	0.2	777	21.3	84	0	1005.9	-17	4
28/07/2008 0.00	0.6	41	20.5	84	0	1006.2	-15	4
28/07/2008 1.00	0.9	32	20.4	87	0	1006.2	-16	4
28/07/2008 2.00	0.4	35	19.9	86	0	1006.2	-15	4
28/07/2008 3.00	0.2	777	19.2	84	0	1006.2	-14	4
28/07/2008 4.00	0.1	777	18.8	85	0	1006.2	-12	5
28/07/2008 5.00	0	777	18.4	84	0	1006.3	-12	6
28/07/2008 6.00	0.3	888	18.6	87	0	1006.5	-2	35
28/07/2008 7.00	0.8	62	21.3	89	0	1006.6	32	156
28/07/2008 8.00	0.4	20	23.7	83	0	1006.7	114	316
28/07/2008 9.00	1.1	59	25.9	76	0	1006.7	196	481
28/07/2008 10.00	0.8	44	27.5	72	0	1006.7	251	632
28/07/2008 11.00	0.6	225	28.7	70	0	1006.6	287	734
28/07/2008 12.00	0.7	238	29.3	69	0	1006.5	297	781
28/07/2008 13.00	0.3	309	30.4	65	0	1006.1	317	854
28/07/2008 14.00	0.5	319	31.2	61	0	1005.6	295	809
28/07/2008 15.00	0.5	302	31.7	60	0	1005.2	268	729
28/07/2008 16.00	0.6	118	31.9	60	0	1004.8	242	628
28/07/2008 17.00	0.7	164	32	58	0	1004.7	190	462
28/07/2008 18.00	0.5	888	31.2	61	0	1004.4	95	272
28/07/2008 19.00	1.2	78	30.6	59	0	1004.4	9	120
28/07/2008 20.00	0.4	888	26.8	70	0	1004.4	-26	19
28/07/2008 21.00	0.1	777	23.6	78	0	1005.2	-29	2
28/07/2008 22.00	0.3	777	22.5	82	0	1006	-24	3
28/07/2008 23.00	0	777	22.1	85	0	1006.4	-23	4
29/07/2008 0.00	0.4	35	21.2	84	0	1006.5	-20	3
29/07/2008 1.00	0.4	888	20.7	85	0	1006.6	-17	3
29/07/2008 2.00	0.8	37	20.2	86	0	1006.6	-15	2
29/07/2008 3.00	0.4	30	19.8	87	0	1006.6	-14	3
29/07/2008 4.00	0.6	36	19.4	87	0	1006.7	-13	3
29/07/2008 5.00	0.5	64	19.1	86	0	1006.7	-13	4
29/07/2008 6.00	0.2	777	18.9	87	0	1006.9	-8	19
29/07/2008 7.00	0.4	308	20	91	0	1007.2	24	123

29/07/2008 8.00	0.6	15	23.5	83	0	1007.6	102	304
29/07/2008 9.00	0.4	22	25.9	74	0	1007.7	181	464
29/07/2008 10.00	0.3	299	27.6	73	0	1007.7	253	622
29/07/2008 11.00	0.5	243	28.6	72	0	1007.5	272	681
29/07/2008 12.00	0.2	888	29.7	71	0	1007.2	276	697
29/07/2008 13.00	0.5	280	30.3	69	0	1007.1	220	570
29/07/2008 14.00	0.8	269	30.9	69	0	1006.8	254	665
29/07/2008 15.00	0.9	307	31.5	65	0	1006.4	248	677
29/07/2008 16.00	0.3	888	32.4	58	0	1006.1	224	631
29/07/2008 17.00	0.4	203	33	54	0	1006	192	499
29/07/2008 18.00	0.4	210	31.3	62	0	1005.9	58	205
29/07/2008 19.00	0.1	777	28.7	72	0	1006	2	99
29/07/2008 20.00	0	777	25.9	76	0	1006.1	-23	19
29/07/2008 21.00	0.3	888	23.9	78	0	1006.4	-26	2
29/07/2008 22.00	0	777	22.8	81	0	1006.8	-24	4
29/07/2008 23.00	0	777	22.2	83	0	1007.1	-20	4
30/07/2008 0.00	0	777	21.8	85	0	1007.3	-17	4
30/07/2008 1.00	1	52	21.7	87	0	1007.7	-16	5
30/07/2008 2.00	1.6	58	22.2	88	0	1007.8	-23	3
30/07/2008 3.00	0.9	59	22.1	87	0	1007.8	-24	3
30/07/2008 4.00	0.3	888	21.1	88	0	1008	-24	4
30/07/2008 5.00	0.2	777	20.6	88	0	1008.3	-19	4
30/07/2008 6.00	0	777	20.5	89	0	1008.5	-5	33
30/07/2008 7.00	0	777	22.3	93	0	1008.7	26	135
30/07/2008 8.00	0.3	777	24.6	87	0	1008.7	89	282
30/07/2008 9.00	0.5	316	26.4	81	0	1008.6	158	442
30/07/2008 10.00	0.5	245	28.1	76	0	1008.6	232	596
30/07/2008 11.00	1.1	250	29	77	0	1008.6	283	707
30/07/2008 12.00	0.9	287	30.3	74	0	1008.3	310	777
30/07/2008 13.00	0.8	311	31.4	70	0	1007.8	318	799
30/07/2008 14.00	0.8	256	32.3	67	0	1007.2	302	773
30/07/2008 15.00	0.7	207	33.1	62	0	1006.7	267	712
30/07/2008 16.00	0.7	206	33.7	62	0	1006.1	223	603
30/07/2008 17.00	0.3	207	34.1	59	0	1006	167	458
30/07/2008 18.00	0.3	777	33	66	0	1006.2	60	214
30/07/2008 19.00	0.1	888	29.8	73	0	1006.1	0	70
30/07/2008 20.00	0.3	777	28	78	0	1006.1	-21	12
30/07/2008 21.00	0.7	21	26.3	81	0	1006.3	-23	3
30/07/2008 22.00	0.1	777	25.2	83	0	1007	-23	3
30/07/2008 23.00	0.4	888	24.5	85	0	1007.3	-19	4
31/07/2008 0.00	4.4	214	21.3	80	0	1008.9	-8	6
31/07/2008 1.00								
31/07/2008 2.00								
31/07/2008 3.00	0.8	55	19.7	92	0	1009	-18	-3
31/07/2008 4.00	0.5	70	19.9	91	0	1009.3	-23	-2
31/07/2008 5.00	0	777	19.1	91	0	1008.4	-22	-3
31/07/2008 6.00	0.1	777	18.9	92	0	1008.6	-6	25
31/07/2008 7.00	0.1	777	19.7	93	0	1009.6	14	72
31/07/2008 8.00	0.4	888	21.3	89	0	1009.7	107	283
31/07/2008 9.00	0.9	64	23.9	80	0	1009.3	207	481
31/07/2008 10.00	0.8	53	25.9	73	0	1009.2	258	627
31/07/2008 11.00	0.6	36	26.8	70	0	1008.9	301	739

31/07/2008 12.00	0.3	888	27.6	71	0	1008.5	332	811
31/07/2008 13.00	0.5	232	28.6	72	0	1007.8	340	824
31/07/2008 14.00	0.8	254	29.3	73	0	1007.3	327	789
31/07/2008 15.00	0.6	212	30.3	69	0	1006.8	294	718
31/07/2008 16.00	1.2	201	30.6	69	0	1006.4	242	606
31/07/2008 17.00	1.5	181	30.4	70	0	1006.2	178	462
31/07/2008 18.00	1.2	193	30.2	72	0	1005.9	93	291
31/07/2008 19.00	0.9	120	29.3	74	0	1005.6	7	104
31/07/2008 20.00	0.8	88	27.6	76	0	1005.9	-29	18
31/07/2008 21.00	0.5	64	24.9	81	0	1006.4	-33	3
31/07/2008 22.00	0.1	777	23.3	85	0	1006.8	-28	4
31/07/2008 23.00	0.4	51	22.7	88	0	1006.8	-23	4
01/08/2008 0.00	0.8	64	22.5	90	0	1007.1	-26	3
01/08/2008 1.00	0.8	39	22.3	89	0	1007.2	-25	4
01/08/2008 2.00	0.3	777	21.6	89	0	1007.2	-23	5
01/08/2008 3.00	0.1	777	21.3	88	0	1007.2	-16	6
01/08/2008 4.00	0.1	777	21.5	90	0	1007.2	-16	7
01/08/2008 5.00	0.2	777	21.6	91	0	1007.1	-18	6
01/08/2008 6.00	0	777	21.4	91	0	1007	-10	20
01/08/2008 7.00	0.1	777	22.5	93	0	1007	26	104
01/08/2008 8.00	0.1	777	24.1	87	0	1007.2	83	236
01/08/2008 9.00	0.4	888	26.6	78	0	1007.3	192	468
01/08/2008 10.00	0.8	160	28.2	75	0	1007.3	241	587
01/08/2008 11.00	0.9	57	28.7	72	0	1007.3	255	630
01/08/2008 12.00	0.8	38	29.3	73	0	1007	320	771
01/08/2008 13.00	0.7	37	30.3	69	0	1006.6	314	750
01/08/2008 14.00	0.2	888	31.1	68	0	1006.1	301	711
01/08/2008 15.00	0.5	165	31.8	67	0	1005.4	292	689
01/08/2008 16.00	1	202	31.6	69	0	1004.9	195	487
01/08/2008 17.00	0.3	888	31.3	72	0	1004.4	116	313
01/08/2008 18.00	0.7	31	30.6	75	0	1004.1	88	264
01/08/2008 19.00	0.3	888	29.1	79	0	1003.9	-1	68
01/08/2008 20.00	0.4	165	27	81	0	1004	-22	11
01/08/2008 21.00	0.8	194	25.7	82	0	1004.5	-21	4
01/08/2008 22.00	3.7	282	22.7	75	0	1006.4	-14	6
01/08/2008 23.00	2.3	314	19.7	84	0.8	1006.9	-25	5
02/08/2008 0.00	0.5	182	19.4	88	0	1006.6	-31	4
02/08/2008 1.00	0.9	185	19.1	89	0	1006.8	-22	4
02/08/2008 2.00	0.3	777	18.8	88	0	1006.8	-21	5
02/08/2008 3.00	0.1	777	18.5	87	0	1006.9	-18	4
02/08/2008 4.00	0.8	320	18.4	88	0	1007.1	-18	4
02/08/2008 5.00	0	777	18	88	0	1007.2	-17	4
02/08/2008 6.00	0.1	777	17.8	87	0	1007.3	-8	33
02/08/2008 7.00	0.2	777	19.5	92	0.2	1007.7	24	160
02/08/2008 8.00	0.4	228	21.2	88	0	1007.9	98	333
02/08/2008 9.00	0.2	777	23	82	0	1008	193	496
02/08/2008 10.00	0.6	232	24.5	78	0	1008.1	269	639
02/08/2008 11.00	0.4	251	25.9	75	0	1008.1	313	749
02/08/2008 12.00	0.5	273	26.9	72	0	1008	345	824
02/08/2008 13.00	0.8	286	27.6	71	0	1007.4	356	844
02/08/2008 14.00	0.6	288	28.6	70	0	1006.9	343	811
02/08/2008 15.00	0.7	308	29.5	67	0	1006.6	308	738

02/08/2008 16.00	0.6	6	30.3	63	0	1006.2	254	625
02/08/2008 17.00	0.4	308	30.7	65	0	1005.9	188	470
02/08/2008 18.00	0.3	777	30.8	66	0	1005.5	99	298
02/08/2008 19.00	0	777	29.7	68	0	1005.4	8	102
02/08/2008 20.00	0.3	777	25.8	74	0	1005.5	-29	13
02/08/2008 21.00	0	777	23	78	0	1005.6	-28	1
02/08/2008 22.00	0	777	21.8	81	0	1006	-21	4
02/08/2008 23.00	0	777	21.3	83	0	1006.2	-19	4
03/08/2008 0.00	0	777	20.8	84	0	1006.4	-18	4
03/08/2008 1.00	0.3	777	20.8	87	0	1006.5	-17	5
03/08/2008 2.00	0	777	20.3	86	0	1006.5	-16	6
03/08/2008 3.00	0	777	19.7	86	0	1006.5	-15	7
03/08/2008 4.00	0.1	777	19.3	87	0	1006.5	-14	6
03/08/2008 5.00	0.1	777	19.2	88	0	1006.5	-13	8
03/08/2008 6.00	0.3	57	19.3	90	0	1006.6	-4	30
03/08/2008 7.00	0.4	58	21.4	90	0	1006.9	24	144
03/08/2008 8.00	0.4	53	23.8	85	0	1007.2	104	303
03/08/2008 9.00	0.2	888	25.6	82	0	1007.2	186	454
03/08/2008 10.00	0.8	189	26.8	80	0	1007.3	250	596
03/08/2008 11.00	1	190	28	79	0	1007.3	311	729
03/08/2008 12.00	0.3	888	28.7	77	0	1007.3	332	775
03/08/2008 13.00	0.3	261	29.9	72	0	1006.8	382	871
03/08/2008 14.00	0.5	236	30.7	71	0	1006.4	362	822
03/08/2008 15.00	0.1	888	31	68	0	1006.1	310	720
03/08/2008 16.00	0.7	6	31.2	65	0	1005.8	258	620
03/08/2008 17.00	0.4	334	31.8	62	0	1005.2	192	474
03/08/2008 18.00	0.2	777	31.7	65	0	1004.5	100	300
03/08/2008 19.00	0	777	30.6	71	0	1004.3	9	103
03/08/2008 20.00	0	777	26	74	0	1004.2	-27	11
03/08/2008 21.00	0	777	23.6	78	0	1004.6	-27	1
03/08/2008 22.00	0	777	22.8	83	0	1005	-21	4
03/08/2008 23.00	0	777	22.1	86	0	1005.1	-18	4
04/08/2008 0.00	0	777	21.8	87	0	1005.3	-16	4
04/08/2008 1.00	0.5	45	21.7	89	0	1005.4	-15	4
04/08/2008 2.00	0.2	777	21.8	90	0	1005.2	-14	5
04/08/2008 3.00	0.5	51	21.6	90	0	1004.8	-14	4
04/08/2008 4.00	0.2	44	21.1	89	0	1004.7	-13	6
04/08/2008 5.00	0.2	777	20.8	90	0	1004.6	-13	5
04/08/2008 6.00	0.2	777	20.8	91	0	1004.6	-6	24
04/08/2008 7.00	0.2	777	22.5	92	0	1004.6	38	172
04/08/2008 8.00	0.6	343	25	85	0	1004.5	117	324
04/08/2008 9.00	1.4	316	26.2	78	0	1004.5	189	438
04/08/2008 10.00	1.3	308	26.8	75	0	1004.5	205	488
04/08/2008 11.00	1.3	278	27.7	76	0	1004.4	282	665
04/08/2008 12.00	1.4	260	28.7	75	0	1003.8	332	767
04/08/2008 13.00	1.1	256	29.7	74	0	1003.3	348	784
04/08/2008 14.00	1.4	288	30.2	75	0	1002.8	281	642
04/08/2008 15.00	1.8	315	30.2	75	0	1002.5	222	513
04/08/2008 16.00	1	338	30.1	76	0	1002	154	377
04/08/2008 17.00	0.6	344	30.7	75	0	1001.8	156	382
04/08/2008 18.00	0.6	313	31.2	74	0	1001.4	94	261
04/08/2008 19.00	0.6	288	30.3	75	0	1001.2	10	89

04/08/2008 20.00	0.2	777	26.9	79	0	1001.3	-24	14
04/08/2008 21.00	0.8	241	24.8	81	0	1001.4	-31	2
04/08/2008 22.00	1.2	264	23.9	78	0	1001.9	-32	2
04/08/2008 23.00	1.2	270	23.3	80	0	1002.1	-32	2
05/08/2008 0.00	1.2	288	22.8	83	0	1002.4	-32	2
05/08/2008 1.00	0.9	299	21.9	86	0	1002.5	-31	1
05/08/2008 2.00	0.6	317	21.3	86	0	1002.5	-29	3
05/08/2008 3.00	0.2	777	20.6	86	0	1002.5	-19	4
05/08/2008 4.00	0.2	777	20.3	88	0	1002.5	-16	4
05/08/2008 5.00	0.2	777	19.9	87	0	1002.5	-14	5
05/08/2008 6.00	0	777	19.6	88	0	1002.5	-6	28
05/08/2008 7.00	0.4	215	21.6	93	0	1002.7	24	143
05/08/2008 8.00	0.4	232	23.9	89	0	1002.7	106	305
05/08/2008 9.00	1	261	25.6	86	0	1002.8	195	469
05/08/2008 10.00	1.7	251	27	83	0	1002.9	265	621
05/08/2008 11.00	1.5	255	28.2	81	0	1002.9	318	736
05/08/2008 12.00	1.7	263	29.2	78	0	1002.9	362	825
05/08/2008 13.00	1.4	253	30.1	77	0	1002.7	372	838
05/08/2008 14.00	1.1	246	30.8	74	0	1002.2	355	797
05/08/2008 15.00	0.6	255	32	69	0	1002	324	727
05/08/2008 16.00	0.4	325	32.3	68	0	1001.6	262	611
05/08/2008 17.00	0.4	296	33	63	0	1001.3	198	469
05/08/2008 18.00	0.1	777	33.5	62	0	1001.2	106	299
05/08/2008 19.00	0	777	32.1	67	0	1001	13	98
05/08/2008 20.00	0.9	184	27.3	72	0	1001	-29	6
05/08/2008 21.00	0.4	177	24.5	78	0	1001.6	-25	0
05/08/2008 22.00	0.3	777	23.8	84	0	1002.3	-22	2
05/08/2008 23.00	0.5	172	23.4	86	0	1002.7	-18	4
06/08/2008 0.00	0.4	120	23.4	88	0	1003	-17	4
06/08/2008 1.00	0.9	58	23	89	0	1003.2	-19	3
06/08/2008 2.00	0.5	31	22.6	90	0	1003.6	-19	3
06/08/2008 3.00	0.2	777	22	90	0	1004	-15	3
06/08/2008 4.00	0.8	61	22.3	92	0	1004.1	-15	3
06/08/2008 5.00	1.1	59	22.3	92	0	1004.2	-14	3
06/08/2008 6.00	0.6	115	23.5	92	0	1004.5	-12	22
06/08/2008 7.00	1.4	135	24.3	89	0	1005	25	124
06/08/2008 8.00	2.2	123	25.2	84	0	1005.4	114	300
06/08/2008 9.00	2.4	116	26.3	79	0	1005.5	176	426
06/08/2008 10.00	2.2	124	27.2	73	0	1005.6	198	458
06/08/2008 11.00	2.7	111	27.8	71	0	1005.8	295	680
06/08/2008 12.00	2.5	82	28.5	73	0	1005.5	341	776
06/08/2008 13.00	2.4	84	29.2	75	0	1004.6	354	796
06/08/2008 14.00	2.6	78	29.5	75	0	1003.8	336	754
06/08/2008 15.00	2	106	29.8	75	0	1003.7	229	521
06/08/2008 16.00	2.8	143	29.2	76	0	1003.6	107	258
06/08/2008 17.00	2.1	173	27.4	80	0	1003.3	-6	26
06/08/2008 18.00	2.6	235	23	85	3.9	1004.2	-14	10
06/08/2008 19.00	1.4	310	21.2	88	0.4	1003.9	-3	40
06/08/2008 20.00	2.9	32	21.5	90	0.2	1004.5	-18	8
06/08/2008 21.00	1.1	30	21.1	87	0	1005.1	-21	4
06/08/2008 22.00	0.5	225	20.5	88	0	1005.6	-33	3
06/08/2008 23.00	0.2	777	19.9	87	0.2	1005.5	-23	3

07/08/2008 0.00	0.3	777	19.5	88	0	1005.5	-18	3
07/08/2008 1.00	0.1	777	19.1	88	0	1005.5	-17	4
07/08/2008 2.00	0.4	888	19	89	0	1005.5	-15	5
07/08/2008 3.00	0	777	18.7	87	0	1005.6	-16	6
07/08/2008 4.00	0.1	777	18.2	88	0	1005.4	-14	5
07/08/2008 5.00	0.1	777	18.3	90	0	1005.6	-12	5
07/08/2008 6.00	0.2	777	18.2	90	0	1005.6	-5	26
07/08/2008 7.00	0.3	888	19.8	91	0	1005.4	27	136
07/08/2008 8.00	0.2	777	21.6	86	0	1005.1	88	302
07/08/2008 9.00	0.6	234	22.7	85	0	1004.7	183	459
07/08/2008 10.00	1.4	221	23.9	84	0	1004.5	273	616
07/08/2008 11.00	1.3	257	25	83	0	1004.4	324	732
07/08/2008 12.00	1.1	290	26.2	80	0	1003.9	351	785
07/08/2008 13.00	1	268	27.2	79	0	1003.3	366	810
07/08/2008 14.00	1	233	28.3	76	0	1002.9	355	782
07/08/2008 15.00	0.7	220	29.2	74	0	1002.3	313	699
07/08/2008 16.00	1.1	208	29.2	74	0	1001.8	214	498
07/08/2008 17.00	1	210	28.6	76	0	1001.4	105	273
07/08/2008 18.00	0.6	241	27.8	78	0	1001	48	155
07/08/2008 19.00	0.2	777	27.4	80	0	1000.6	16	95
07/08/2008 20.00	0.1	777	25.6	86	0	1000.3	-18	12
07/08/2008 21.00	0.1	777	23.9	89	0	1000.1	-26	3
07/08/2008 22.00	0.1	777	23	90	0	1000.3	-26	5
07/08/2008 23.00	0.5	338	22.1	89	0	1000.2	-22	3
08/08/2008 0.00	1	319	22.1	89	0	1000.4	-25	3
08/08/2008 1.00	0.7	321	21.6	88	0	1000.5	-24	3
08/08/2008 2.00	0.2	777	20.9	88	0	1000.2	-20	3
08/08/2008 3.00	0.5	219	20.3	89	0	999.7	-18	3
08/08/2008 4.00	0.1	777	19.9	89	0	999.3	-16	3
08/08/2008 5.00	0.1	777	19.6	89	0	999.1	-15	3
08/08/2008 6.00	0.1	777	19.2	89	0	999	-9	16
08/08/2008 7.00	0.1	777	20.7	94	0	999	25	128
08/08/2008 8.00	0.3	888	23	92	0	998.9	94	289
08/08/2008 9.00	0.5	227	24.7	88	0	998.9	184	451
08/08/2008 10.00	0.6	314	26.4	83	0	998.7	244	589
08/08/2008 11.00	0.5	287	27.6	79	0	998.5	267	627
08/08/2008 12.00	0.7	292	28.5	74	0	998.1	328	759
08/08/2008 13.00	1.1	257	29.1	73	0	997.5	305	700
08/08/2008 14.00	1.1	277	29.6	74	0	996.9	323	740
08/08/2008 15.00	1.5	250	30	72	0	996.4	296	679
08/08/2008 16.00	1.3	268	30.4	71	0	995.8	252	594
08/08/2008 17.00	1.3	277	30.3	72	0	995.4	164	403
08/08/2008 18.00	1.6	284	29.8	73	0	995	92	277
08/08/2008 19.00	1.1	287	28.8	72	0	994.9	6	98
08/08/2008 20.00	0.5	264	25.4	74	0	994.9	-30	10
08/08/2008 21.00	1	258	23.6	79	0	995.6	-36	1
08/08/2008 22.00	1.2	268	23.4	83	0	996.5	-42	2
08/08/2008 23.00	0.5	278	21.4	78	0	997.2	-43	0
09/08/2008 0.00	0.2	777	19.1	76	0	998	-41	0
09/08/2008 1.00	0.4	325	17.5	74	0	998.7	-35	1
09/08/2008 2.00	0.7	112	17.7	73	0	999.5	-38	1
09/08/2008 3.00	0.3	777	17.7	76	0	1000.2	-37	1

09/08/2008 4.00	0.5	74	16.5	79	0	1000.9	-34	2
09/08/2008 5.00	0.9	47	16.3	80	0	1001.5	-34	3
09/08/2008 6.00	0.9	44	16.3	83	0	1002.3	-20	22
09/08/2008 7.00	0.4	888	17.7	85	0	1002.6	6	123
09/08/2008 8.00	1.6	68	20.5	78	0	1003	109	339
09/08/2008 9.00	1.5	69	22.5	73	0	1003.2	196	504
09/08/2008 10.00	1.6	174	24.3	65	0	1003.5	244	612
09/08/2008 11.00	1.7	186	25.4	63	0	1003.4	308	743
09/08/2008 12.00	1.2	203	25.8	62	0	1003.6	278	660
09/08/2008 13.00	0.3	314	26.9	56	0	1003.5	357	835
09/08/2008 14.00	0.7	348	27.5	57	0	1003.2	342	806
09/08/2008 15.00	0.3	9	28.1	56	0	1002.8	307	741
09/08/2008 16.00	0.3	888	28.8	54	0	1002.6	254	628
09/08/2008 17.00	0.8	215	29.1	50	0	1002.1	186	482
09/08/2008 18.00	0.5	215	29.3	51	0	1001.9	88	304
09/08/2008 19.00	0.3	214	27.7	59	0	1001.9	-3	103
09/08/2008 20.00	0.1	777	21.9	67	0	1002	-29	3
09/08/2008 21.00	0	777	19.4	74	0	1002.7	-19	1
09/08/2008 22.00	0	777	18.3	77	0	1003.2	-17	4
09/08/2008 23.00	0	777	17.8	82	0	1003.9	-15	4
10/08/2008 0.00	0.7	76	17.5	84	0	1004.2	-14	4
10/08/2008 1.00	0.8	62	17.5	84	0	1004.3	-16	4
10/08/2008 2.00	1	61	17.5	84	0	1004.4	-18	4
10/08/2008 3.00	1.3	68	17.7	84	0	1004.5	-23	2
10/08/2008 4.00	0.9	74	17.7	82	0	1004.5	-30	2
10/08/2008 5.00	0.1	777	16.1	82	0	1004.6	-19	3
10/08/2008 6.00	0.3	23	15.8	84	0	1004.6	-7	26
10/08/2008 7.00	0.1	777	17.4	89	0	1004.9	16	118
10/08/2008 8.00	0.4	44	20.8	81	0	1005.3	95	321
10/08/2008 9.00	1.4	80	22.6	72	0	1005.4	189	469
10/08/2008 10.00	2.6	73	23.8	67	0	1005.4	254	644
10/08/2008 11.00	2	83	25.2	64	0	1005.4	306	759
10/08/2008 12.00	1.8	84	26.3	60	0	1005	338	824
10/08/2008 13.00	1.3	109	27.5	58	0	1004.5	348	836
10/08/2008 14.00	0.5	96	28.3	57	0	1004	335	803
10/08/2008 15.00	1.2	54	28.8	54	0	1003.2	298	722
10/08/2008 16.00	0.7	144	29.1	52	0	1002.6	245	607
10/08/2008 17.00	0.4	254	29.8	53	0	1002.3	178	455
10/08/2008 18.00	0.3	777	29.9	55	0	1002	83	274
10/08/2008 19.00	0	777	28.2	66	0	1001.7	1	89
10/08/2008 20.00	0	777	23.6	72	0	1001.6	-27	7
10/08/2008 21.00	0	777	21	76	0	1001.9	-24	1
10/08/2008 22.00	0	777	19.9	79	0	1002.2	-19	3
10/08/2008 23.00	0	777	19.1	81	0	1002.3	-18	3
11/08/2008 0.00	0.1	777	18.6	82	0	1002.3	-17	4
11/08/2008 1.00	0.5	45	18.3	86	0	1002.3	-15	4
11/08/2008 2.00	0.6	57	17.9	85	0	1002.3	-15	5
11/08/2008 3.00	0.5	34	17.5	85	0	1002.3	-16	4
11/08/2008 4.00	0.2	777	16.9	84	0	1002.2	-16	5
11/08/2008 5.00	0.1	777	16.5	84	0	1002.2	-15	5
11/08/2008 6.00	0	777	16.4	85	0	1002.2	-10	18
11/08/2008 7.00	0	777	18.3	90	0	1002.2	14	125

11/08/2008 8.00	0.7	58	21.3	82	0	1002.4	84	297
11/08/2008 9.00	1.1	74	23.6	74	0	1002.4	176	460
11/08/2008 10.00	1.6	69	24.8	71	0	1002.3	239	605
11/08/2008 11.00	0.5	103	26.1	70	0	1002	272	662
11/08/2008 12.00	0.9	46	27	68	0	1001.4	326	716
11/08/2008 13.00	1.5	44	27.8	67	0	1000.7	337	764
11/08/2008 14.00	1.3	59	28.6	62	0	999.9	320	716
11/08/2008 15.00	0.8	31	29.4	60	0	999.2	286	635
11/08/2008 16.00	1.1	45	29.3	61	0	998.7	217	526
11/08/2008 17.00	0.3	888	29.2	61	0	998.4	118	310
11/08/2008 18.00	0.2	777	27.4	72	0	998.7	2	49
11/08/2008 19.00	0.6	260	23.9	76	0.2	998.5	-14	24
11/08/2008 20.00	1.1	297	22.2	75	0	998.5	-26	17
11/08/2008 21.00	1.1	284	21.2	73	0	999.1	-27	2
11/08/2008 22.00	0.5	290	19.7	78	0	999.5	-32	2
11/08/2008 23.00	0.4	888	18.8	82	0	999.6	-32	3
12/08/2008 0.00	0.3	219	18	82	0	999.6	-32	2
12/08/2008 1.00	0.1	777	17.3	82	0	999.6	-19	4
12/08/2008 2.00	0.2	777	17.8	87	0	999.4	-14	5
12/08/2008 3.00	0.1	777	18.6	90	0	999.1	-12	6
12/08/2008 4.00	0.3	777	19.5	90	0	998.9	-12	5
12/08/2008 5.00	0.2	777	19.8	89	0	998.9	-10	5
12/08/2008 6.00	0.7	184	19.4	90	0	998.8	-8	10
12/08/2008 7.00	0.2	777	19.8	90	0	998.9	6	40
12/08/2008 8.00	0.4	169	20.4	88	0	999.3	17	61
12/08/2008 9.00	0.9	59	21.5	87	0	999.6	72	180
12/08/2008 10.00	1.3	55	22.5	84	0	999.7	89	216
12/08/2008 11.00	2.2	66	24.7	76	0	999.7	234	506
12/08/2008 12.00	2.1	60	26.2	72	0	999.5	207	462
12/08/2008 13.00	2.3	64	27.1	70	0	999.4	238	531
12/08/2008 14.00	2.8	58	27.5	72	0	999.1	313	654
12/08/2008 15.00	3.1	62	27.9	70	0	998.9	275	631
12/08/2008 16.00	2.8	65	27.9	70	0	998.7	219	525
12/08/2008 17.00	2.6	58	28	71	0	998.2	166	411
12/08/2008 18.00	2	50	27.8	72	0	998	75	243
12/08/2008 19.00	1.1	35	26.6	75	0	997.7	-9	53
12/08/2008 20.00	1.1	10	23.6	81	0	997.7	-25	6
12/08/2008 21.00	0.8	15	22.3	83	0	998	-21	4
12/08/2008 22.00	0.7	155	22.8	81	0	998.3	-14	5
12/08/2008 23.00	0.8	359	22.3	83	0	999.2	-16	4
13/08/2008 0.00	0.4	888	21.5	87	0	999.4	-16	3
13/08/2008 1.00	0.7	336	21.1	88	0	999.2	-17	5
13/08/2008 2.00	0.3	314	20.4	87	0	999.1	-21	4
13/08/2008 3.00	0.8	327	20.8	88	0	999.3	-13	5
13/08/2008 4.00	0.2	777	21.3	88	0	999.4	-10	5
13/08/2008 5.00	0.1	777	21.2	90	0	999.6	-10	5
13/08/2008 6.00	0.2	777	21.4	89	0	1000.1	-9	7
13/08/2008 7.00	0.3	254	21.7	89	0	1000.6	3	35
13/08/2008 8.00	0.7	187	22.2	89	0	1001.4	42	121
13/08/2008 9.00	0.5	273	23.3	87	0	1001.8	85	212
13/08/2008 10.00	0.9	277	24.8	83	0	1002.3	186	449
13/08/2008 11.00	0.9	343	26.4	76	0	1002.6	264	648

13/08/2008 12.00	0.9	4	27.5	72	0	1002.6	309	746
13/08/2008 13.00	0.9	36	28	73	0	1002.6	202	486
13/08/2008 14.00	1.4	46	28	74	0	1002.6	201	471
13/08/2008 15.00	2	54	28.5	74	0	1002.4	249	584
13/08/2008 16.00	1.6	64	28.8	73	0	1002.2	171	428
13/08/2008 17.00	1.9	45	29.1	72	0	1002	141	364
13/08/2008 18.00	1.6	47	28.8	73	0	1001.9	76	243
13/08/2008 19.00	0.8	20	27.9	78	0	1001.9	-4	68
13/08/2008 20.00	0.2	777	25.2	83	0	1002	-14	7
13/08/2008 21.00	0.4	13	24.5	84	0	1002.3	-16	4
13/08/2008 22.00	0.6	54	23.3	84	0	1002.8	-24	3
13/08/2008 23.00	0.9	29	22.6	81	0	1003.5	-19	3
14/08/2008 0.00	1.4	14	22	82	0	1004.2	-20	3
14/08/2008 1.00	0.9	20	22.8	82	0	1004.5	-12	4
14/08/2008 2.00	0.7	38	22.4	84	0	1004.6	-13	5
14/08/2008 3.00	0.8	57	21.9	84	0	1004.7	-16	5
14/08/2008 4.00	0.6	61	21.3	86	0	1005	-19	4
14/08/2008 5.00	1	60	20.4	86	0	1005	-20	5
14/08/2008 6.00	0.9	55	20.5	88	0	1005.5	-14	16
14/08/2008 7.00	1.2	52	21	88	0	1005.6	12	116
14/08/2008 8.00	1.7	58	22.7	84	0	1005.8	83	278
14/08/2008 9.00	1.8	75	24.4	80	0	1005.8	150	397
14/08/2008 10.00	1.7	89	25.2	81	0	1005.7	210	525
14/08/2008 11.00	1.5	121	27	77	0	1005.5	286	714
14/08/2008 12.00	0.8	81	28.1	74	0	1004.8	320	751
14/08/2008 13.00	1	52	28.8	71	0	1004.3	324	767
14/08/2008 14.00	1	69	29.6	66	0	1003.6	253	607
14/08/2008 15.00	0.4	66	30	65	0	1003.1	230	551
14/08/2008 16.00	1.2	51	29.9	65	0	1002.5	174	442
14/08/2008 17.00	0.3	777	29.4	72	0	1002.1	69	218
14/08/2008 18.00	0.5	334	28.7	77	0	1001.7	46	164
14/08/2008 19.00	0.5	888	27.1	76	0	1001.3	1	56
14/08/2008 20.00	0.1	777	25.2	81	0	1001	-19	8
14/08/2008 21.00	0.4	888	23.9	83	0	1000.8	-20	4
14/08/2008 22.00	0.1	777	22.9	87	0	1000.6	-19	4
14/08/2008 23.00	0.4	107	23.3	86	0	1000.6	-16	5
15/08/2008 0.00	0.3	339	22.9	86	0	1000.6	-17	4
15/08/2008 1.00	0.5	355	21.7	88	0	1000.1	-20	4
15/08/2008 2.00	0.9	16	21.1	83	0	999.7	-19	5
15/08/2008 3.00	0.8	60	21	83	0	998.8	-18	5
15/08/2008 4.00	0.2	777	20.2	87	0	998.4	-20	5
15/08/2008 5.00	0.3	888	19.9	88	0	997.9	-18	6
15/08/2008 6.00	0.2	777	19.9	88	0	997.5	-17	12
15/08/2008 7.00	0.4	285	19.9	89	0	997.3	-1	55
15/08/2008 8.00	1.7	335	20.7	82	0	997.5	39	135
15/08/2008 9.00	1.3	32	21.8	80	0	997.1	81	221
15/08/2008 10.00	0.2	777	22.2	81	0	996.8	42	142
15/08/2008 11.00	0.7	310	23.8	78	0	996.3	233	578
15/08/2008 12.00	1.7	48	25.8	69	0	995.3	326	798
15/08/2008 13.00	2.7	62	26.4	68	0	993.7	242	588
15/08/2008 14.00	2.6	69	23.8	80	0.8	992.3	63	182
15/08/2008 15.00	2.9	320	17.5	83	0	993.8	185	391

15/08/2008 16.00	1.7	308	19.5	82	3	994.3	166	380
15/08/2008 17.00	1.4	260	18.4	84	0	995.2	40	143
15/08/2008 18.00	2	251	17.2	84	0.2	994.5	18	105
15/08/2008 19.00	2	250	17.1	80	0	994.1	-6	78
15/08/2008 20.00	2.4	245	15.3	78	0	994.3	-44	3
15/08/2008 21.00	1.9	245	14.6	81	0	994.7	-43	-1
15/08/2008 22.00	2.1	249	14.6	82	0	995.1	-38	-1
15/08/2008 23.00	1.6	250	14.5	83	0	995.6	-37	-1
16/08/2008 0.00	1.3	243	14.5	84	0	995.9	-30	-1
16/08/2008 1.00	0.6	191	15.1	85	0	996.4	-24	0
16/08/2008 2.00	1.1	209	15	85	0	996.5	-32	0
16/08/2008 3.00	1.2	245	14.3	85	0	996.4	-34	0
16/08/2008 4.00	1	261	14.1	82	0	996.4	-36	-1
16/08/2008 5.00	0.3	888	13.4	82	0	996.6	-29	-2
16/08/2008 6.00	0.3	888	12.5	82	0	997.6	-16	10
16/08/2008 7.00	0.6	267	14	86	0.2	997.9	12	125
16/08/2008 8.00	0.7	304	16.3	82	0	998.4	70	277
16/08/2008 9.00	1	269	18.7	76	0	998.6	188	483
16/08/2008 10.00	1.5	245	21.2	66	0	998.9	257	637
16/08/2008 11.00	0.8	266	23.1	59	0	999.2	307	719
16/08/2008 12.00	0.6	30	24.5	54	0	999.1	341	818
16/08/2008 13.00	0.6	192	25.4	54	0	998.9	355	820
16/08/2008 14.00	0.6	212	26.3	53	0	998.7	328	752
16/08/2008 15.00	1.3	230	26.6	54	0	998.5	271	641
16/08/2008 16.00	0.6	888	26.6	56	0	998.5	144	386
16/08/2008 17.00	0.2	777	25.7	65	0	998.5	68	218
16/08/2008 18.00	0.8	55	24.4	72	0	998.5	24	123
16/08/2008 19.00	0.7	74	24.2	67	0	998.6	2	73
16/08/2008 20.00	0.2	777	21.2	80	0	999.2	-30	0
16/08/2008 21.00	0.1	777	19.6	83	0	999.8	-26	-2
16/08/2008 22.00	0.1	777	19.2	84	0	1000.3	-23	-1
16/08/2008 23.00	0.6	49	19	83	0	1000.9	-21	-1
17/08/2008 0.00	0.9	24	19.3	81	0	1001.6	-18	-1
17/08/2008 1.00	1.3	9	18.7	82	0.2	1002.2	-19	-1
17/08/2008 2.00	1.2	357	17.7	81	0.2	1002	-30	-1
17/08/2008 3.00	0.4	337	16.7	81	0.1	1001.7	-31	-2
17/08/2008 4.00	0.2	777	15.6	82	0	1001.8	-23	-2
17/08/2008 5.00	0	777	14.7	82	0	1001.9	-19	-1
17/08/2008 6.00	0.1	777	14.2	83	0	1002.1	-13	10
17/08/2008 7.00	0.2	777	16.2	88	0	1002.5	22	137
17/08/2008 8.00	1.1	27	19.3	80	0	1002.7	80	265
17/08/2008 9.00	1	16	21.4	73	0	1002.8	173	451
17/08/2008 10.00	0.9	22	22.9	66	0	1003.1	220	547
17/08/2008 11.00	0.5	326	23.3	65	0	1003.2	218	526
17/08/2008 12.00	0.6	303	24	64	0	1003.2	343	804
17/08/2008 13.00	0.5	359	24.8	61	0	1003.2	348	802
17/08/2008 14.00	0.7	4	25.5	57	0	1003	327	750
17/08/2008 15.00	0.5	888	26.2	58	0	1002.6	288	671
17/08/2008 16.00	0.7	253	26.8	57	0	1002.4	232	562
17/08/2008 17.00	0.8	267	26.9	57	0	1002.2	162	414
17/08/2008 18.00	0.3	888	27	57	0	1002.2	66	249
17/08/2008 19.00	0	777	25.2	66	0	1002.3	-12	77

17/08/2008 20.00	0.1	777	20.3	72	0	1003.1	-33	-1
17/08/2008 21.00	0.2	777	18.2	76	0	1004.1	-22	-2
17/08/2008 22.00	0.1	777	17.2	80	0	1004.9	-18	0
17/08/2008 23.00	0.3	777	16.7	82	0	1005.7	-17	-1
18/08/2008 0.00	0.9	70	17.6	84	0	1006.2	-20	-2
18/08/2008 1.00	0.1	777	16.3	83	0	1006.4	-16	-2
18/08/2008 2.00	0.4	45	15.7	85	0	1006.5	-14	-1
18/08/2008 3.00	0.2	777	15.1	84	0	1006.7	-14	-1
18/08/2008 4.00	0.1	777	14.7	83	0	1006.8	-14	0
18/08/2008 5.00	0.2	777	14.2	84	0	1007.1	-14	0
18/08/2008 6.00	0.4	68	14.3	85	0	1007.6	-8	9
18/08/2008 7.00	0.2	777	16.7	90	0	1008	21	111
18/08/2008 8.00	0.9	41	19	84	0	1008.3	77	251
18/08/2008 9.00	0.9	51	20.8	79	0	1008.7	171	445
18/08/2008 10.00	1	80	22.5	75	0	1008.8	242	598
18/08/2008 11.00	0.6	172	24	72	0	1008.8	292	706
18/08/2008 12.00	0.7	28	24.8	71	0	1008.8	328	779
18/08/2008 13.00	0.1	888	25.9	69	0	1008.7	325	744
18/08/2008 14.00	0.5	355	26.2	67	0	1008.2	263	607
18/08/2008 15.00	0.4	37	27.1	64	0	1007.7	279	648
18/08/2008 16.00	0.4	10	27.7	61	0	1007.3	234	557
18/08/2008 17.00	0.4	312	28.1	61	0	1007	164	405
18/08/2008 18.00	0.4	235	28.5	59	0	1006.8	69	251
18/08/2008 19.00	0	777	26.6	64	0	1006.7	-10	73
18/08/2008 20.00	0	777	21.5	72	0	1006.8	-28	-3
18/08/2008 21.00	0	777	19.3	77	0	1007.6	-19	-3
18/08/2008 22.00	0.1	777	18.4	81	0.1	1008.1	-15	0
18/08/2008 23.00	0	777	17.7	82	0	1008.3	-15	0
19/08/2008 0.00	0.1	777	17.4	83	0.1	1008.5	-14	0
19/08/2008 1.00	0.1	777	17	85	0	1008.5	-12	0
19/08/2008 2.00	0.2	777	16.6	86	0.1	1008.5	-12	0
19/08/2008 3.00	0	777	16.1	85	0	1008.5	-13	0
19/08/2008 4.00	0.1	777	15.8	85	0	1008.5	-12	0
19/08/2008 5.00	0	777	15.4	85	0	1008.3	-13	0
19/08/2008 6.00	0	777	15.1	85	0	1008.2	-9	8
19/08/2008 7.00	0	777	16.9	91	0	1008.1	19	88
19/08/2008 8.00	0.6	64	19.9	86	0	1008	84	265
19/08/2008 9.00	0.6	50	21	83	0	1008	60	169
19/08/2008 10.00	0.8	72	22.1	79	0	1008.2	139	330
19/08/2008 11.00	1	70	24.4	74	0	1007.9	287	697
19/08/2008 12.00	0.8	84	26.1	70	0	1007.3	321	764
19/08/2008 13.00	0.6	22	27.3	66	0	1006.7	341	783
19/08/2008 14.00	1	46	27.8	65	0	1006.2	296	686
19/08/2008 15.00	0.6	6	28.3	64	0	1005.8	231	552
19/08/2008 16.00	0.5	50	28.8	62	0	1005.2	197	482
19/08/2008 17.00	0.6	8	29	60	0	1004.7	143	371
19/08/2008 18.00	0.4	888	28.8	62	0	1003.8	59	219
19/08/2008 19.00	0	777	26.7	72	0	1003.6	-6	62
19/08/2008 20.00	0	777	22.9	76	0	1003.6	-26	-2
19/08/2008 21.00	0	777	20.8	80	0	1003.6	-21	-3
19/08/2008 22.00	0	777	20.5	85	0	1003.7	-14	0
19/08/2008 23.00	0.1	777	20.7	88	0.1	1003.7	-18	-1

20/08/2008 0.00	0.3	777	20.4	88	0	1003.9	-17	-1
20/08/2008 1.00	0.5	296	19.9	80	0	1003.9	-24	-2
20/08/2008 2.00	0.4	269	19.3	83	0	1003.7	-22	0
20/08/2008 3.00	0.5	247	19.7	87	0	1003.8	-15	1
20/08/2008 4.00	0.3	777	19.6	89	0	1004	-19	0
20/08/2008 5.00	0.1	777	18.6	88	0	1003.8	-20	-1
20/08/2008 6.00	0.1	777	17.7	87	0	1003.9	-11	7
20/08/2008 7.00	0.3	243	18.6	91	0	1004	14	100
20/08/2008 8.00	0.5	248	20.6	90	0	1004.1	69	240
20/08/2008 9.00	1.6	255	22.7	84	0	1004.2	162	424
20/08/2008 10.00	2	260	24.4	81	0	1004.5	227	572
20/08/2008 11.00	1.7	260	25.5	77	0	1004.7	281	685
20/08/2008 12.00	1	292	26.8	74	0	1004.7	316	760
20/08/2008 13.00	0.8	260	27.9	69	0	1004.3	333	776
20/08/2008 14.00	1	174	28.8	64	0	1004.2	322	736
20/08/2008 15.00	0.7	189	29.6	61	0	1004	281	660
20/08/2008 16.00	0.6	278	30	62	0	1003.8	224	550
20/08/2008 17.00	0.5	280	30.2	62	0	1003.7	154	394
20/08/2008 18.00	0.5	324	30.1	62	0	1003.7	60	228
20/08/2008 19.00	0.1	777	27.9	70	0	1003.7	-8	61
20/08/2008 20.00	0	777	23.7	75	0	1004.1	-23	-2
20/08/2008 21.00	0.2	777	22.1	80	0	1005.1	-23	-3
20/08/2008 22.00	0.5	275	21.7	78	0	1005.9	-29	-1
20/08/2008 23.00	0.3	777	20.2	80	0	1006.3	-28	-2
21/08/2008 0.00	0.4	328	19	83	0	1006.6	-26	-2
21/08/2008 1.00	0.7	327	18.3	84	0	1006.9	-19	-1
21/08/2008 2.00	0.4	342	17.9	85	0.1	1006.9	-16	0
21/08/2008 3.00	0	777	17.4	85	0	1007	-14	0
21/08/2008 4.00	0	777	16.9	85	0.1	1007.1	-13	0
21/08/2008 5.00	0	777	16.5	85	0	1007.3	-13	0
21/08/2008 6.00	0	777	16.3	86	0	1007.6	-9	7
21/08/2008 7.00	0	777	17.8	91	0.1	1008	16	98
21/08/2008 8.00	0.2	777	21.5	85	0	1008.2	68	242
21/08/2008 9.00	0.6	326	23.7	79	0	1008.6	157	421
21/08/2008 10.00	1.7	55	25.4	77	0	1008.6	225	575
21/08/2008 11.00	2.8	85	26.4	72	0	1008.6	280	685
21/08/2008 12.00	2	118	27.3	71	0	1008.5	308	759
21/08/2008 13.00	1.8	135	28.5	65	0	1008	324	778
21/08/2008 14.00	1.8	157	29.5	59	0	1007.5	312	745
21/08/2008 15.00	1.6	180	30	55	0	1007	277	674
21/08/2008 16.00	1.2	197	30.5	53	0	1006.6	218	554
21/08/2008 17.00	0.3	888	30.6	52	0	1006.3	145	388
21/08/2008 18.00	0.8	8	29.8	58	0	1006.1	51	213
21/08/2008 19.00	0.5	5	27.6	67	0	1006	-13	56
21/08/2008 20.00	0.3	5	22.8	72	0	1006.1	-27	-3
21/08/2008 21.00	0	777	20.8	77	0	1006.5	-19	-2
21/08/2008 22.00	0.2	777	20	81	0	1006.7	-15	-1
21/08/2008 23.00	0.2	777	19.8	85	0	1006.9	-14	-1
22/08/2008 0.00	0.3	22	19.1	85	0	1007.1	-13	-1
22/08/2008 1.00	0.1	777	18.4	84	0	1007.2	-13	-1
22/08/2008 2.00	0.1	777	18	86	0	1007.2	-12	-1
22/08/2008 3.00	0.1	777	17.5	85	0	1007	-12	0

22/08/2008 4.00	0	777	17	85	0	1006.9	-12	-1
22/08/2008 5.00	0	777	16.7	85	0	1006.8	-11	0
22/08/2008 6.00	0.1	777	16.9	87	0	1006.7	-7	9
22/08/2008 7.00	0.2	777	18.1	92	0	1006.7	10	71
22/08/2008 8.00	0.3	888	21.3	84	0	1006.6	70	242
22/08/2008 9.00	0.9	70	24.2	78	0	1006.7	146	402
22/08/2008 10.00	1.4	106	25.7	74	0	1006.5	218	565
22/08/2008 11.00	2	81	26.5	73	0	1006.1	266	671
22/08/2008 12.00	1	91	27.9	69	0	1005.7	301	745
22/08/2008 13.00	1.5	87	29	64	0	1004.7	306	744
22/08/2008 14.00	1.4	95	29.6	62	0	1003.9	293	710
22/08/2008 15.00	1.3	92	30	60	0	1002.9	212	526
22/08/2008 16.00	0.9	162	29.7	62	0	1002.4	95	262
22/08/2008 17.00	0.3	888	28.9	69	0	1001.9	47	147
22/08/2008 18.00	0.5	313	28.4	73	0	1001.3	36	146
22/08/2008 19.00	1.3	287	26.8	68	0	1001.1	-14	42
22/08/2008 20.00	1.4	281	23.7	62	0	1001.2	-29	-1
22/08/2008 21.00	1.5	280	22.5	66	0	1001.6	-31	-2
22/08/2008 22.00	2.1	266	22	68	0	1001.8	-32	-2
22/08/2008 23.00	1.6	274	21.5	72	0	1001.8	-30	-2
23/08/2008 0.00	1.4	311	20.4	77	0	1001.9	-31	-2
23/08/2008 1.00	1.2	326	19.5	80	0	1001.9	-28	-2
23/08/2008 2.00	1.3	329	19.2	83	0.1	1001.8	-28	-1
23/08/2008 3.00	0.4	335	18.5	84	0	1001.3	-25	-2
23/08/2008 4.00	0.1	777	17.7	85	0	1001.1	-17	-1
23/08/2008 5.00	0.5	888	18.1	89	0	1000.8	-15	0
23/08/2008 6.00	0.2	777	18.1	89	0	1000.7	-14	5
23/08/2008 7.00	0	777	18.3	89	0	1000.7	6	56
23/08/2008 8.00	0.8	197	19.8	89	0	1000.7	55	174
23/08/2008 9.00	1.6	188	22.5	84	0	1000.6	152	410
23/08/2008 10.00	1.4	238	24.3	80	0	1000.6	215	569
23/08/2008 11.00	1.9	253	25.5	77	0	1000.1	216	563
23/08/2008 12.00	2	271	26.5	69	0	999.5	251	644
23/08/2008 13.00	2.1	270	27.7	65	0	998.6	318	789
23/08/2008 14.00	2	285	28.6	60	0	998	301	745
23/08/2008 15.00	1.9	248	29.2	58	0	997.5	267	671
23/08/2008 16.00	2	250	29.4	56	0	997	211	559
23/08/2008 17.00	2.1	252	29.3	56	0	996.6	142	402
23/08/2008 18.00	2.2	252	28.3	57	0	996.3	47	236
23/08/2008 19.00	1.8	253	26.2	62	0	996.2	-21	62
23/08/2008 20.00	1.2	263	23.5	66	0	996.4	-36	0
23/08/2008 21.00	1.3	284	21.3	71	0	997.1	-36	-2
23/08/2008 22.00	1.7	290	20.3	73	0	997.9	-32	-1
23/08/2008 23.00	1.5	296	19.6	75	0	998.5	-37	-2
24/08/2008 0.00	1.3	279	18.7	78	0	998.8	-40	-2
24/08/2008 1.00	0.9	258	18.2	79	0	999.1	-41	-2
24/08/2008 2.00	0.5	190	16.5	79	0	999.5	-31	-1
24/08/2008 3.00	1.6	169	16.5	83	0.1	1000.5	-34	-1
24/08/2008 4.00	0.9	183	15.7	82	0	1001.1	-24	-1
24/08/2008 5.00	0.8	79	15.8	82	0	1001.8	-23	-1
24/08/2008 6.00	0.9	73	15.8	83	0	1002.5	-21	5
24/08/2008 7.00	1.2	56	16.9	83	0	1003.2	2	106

24/08/2008 8.00	1.3	73	19.2	78	0	1004	55	233
24/08/2008 9.00	2.2	72	21.2	71	0	1004.5	157	443
24/08/2008 10.00	2.5	72	22.5	66	0	1004.5	222	608
24/08/2008 11.00	1.8	75	23.5	65	0	1004.5	272	722
24/08/2008 12.00	1	117	24.4	63	0	1004.4	301	783
24/08/2008 13.00	1.3	161	25.5	60	0	1004	317	806
24/08/2008 14.00	1.4	187	26.4	55	0	1003.5	299	762
24/08/2008 15.00	0.7	184	27	50	0	1003.3	259	678
24/08/2008 16.00	0.2	888	27.8	48	0	1003.1	206	570
24/08/2008 17.00	0.9	47	27.7	48	0	1003.1	136	407
24/08/2008 18.00	1.4	44	26.9	51	0	1003	40	233
24/08/2008 19.00	1.5	56	24.8	57	0	1003	-22	61
24/08/2008 20.00	0.6	44	20	69	0	1003.6	-33	-2
24/08/2008 21.00	0.2	777	17.8	75	0	1004.6	-26	-1
24/08/2008 22.00	0.3	100	16.9	79	0	1005.2	-27	0
24/08/2008 23.00	0.8	62	17	79	0	1005.6	-30	0
25/08/2008 0.00	1.4	62	16.8	78	0	1006.1	-33	0
25/08/2008 1.00	2	71	17.3	75	0	1006.3	-37	0
25/08/2008 2.00	1.7	58	16.9	73	0	1006.3	-34	0
25/08/2008 3.00	1.2	46	15.6	75	0	1006.3	-29	0
25/08/2008 4.00	0.9	46	15	77	0	1006.3	-30	0
25/08/2008 5.00	1.1	65	14.3	77	0	1006.3	-30	0
25/08/2008 6.00	0.3	41	13.4	77	0	1006.6	-22	6
25/08/2008 7.00	0.2	777	14.8	83	0	1007.1	9	115
25/08/2008 8.00	0.4	159	18.5	76	0	1007.4	50	209
25/08/2008 9.00	0.1	777	20	71	0	1007.4	106	325
25/08/2008 10.00	0.5	72	22.4	64	0	1007.6	186	494
25/08/2008 11.00	0.2	185	23.5	62	0	1007.6	219	575
25/08/2008 12.00	0.7	216	24.5	60	0	1007.6	236	618
25/08/2008 13.00	0.1	888	25.8	58	0	1007.3	297	766
25/08/2008 14.00	0.6	350	26.8	53	0	1006.8	282	724
25/08/2008 15.00	0.9	56	27.6	50	0	1006.4	249	650
25/08/2008 16.00	0.4	30	27.6	51	0	1006.3	146	430
25/08/2008 17.00	0.3	47	28	51	0	1006.3	151	426
25/08/2008 18.00	1	170	27.8	52	0	1006.3	49	236
25/08/2008 19.00	0.3	888	25.3	62	0	1006.3	-17	51
25/08/2008 20.00	0	777	20.6	72	0	1006.7	-31	-1
25/08/2008 21.00	0.2	777	18.5	76	0	1007.4	-25	-1
25/08/2008 22.00	0	777	17.1	77	0	1007.9	-19	0
25/08/2008 23.00	0.1	777	16.3	79	0	1008.3	-16	1
26/08/2008 0.00	0.1	888	16.3	83	0	1008.8	-14	1
26/08/2008 1.00	1	63	16.2	83	0	1009.2	-15	1
26/08/2008 2.00	0.4	61	16	83	0	1009.3	-13	1
26/08/2008 3.00	1.1	50	15.4	83	0	1009.5	-14	1
26/08/2008 4.00	1.2	57	15.7	83	0	1009.7	-16	0
26/08/2008 5.00	0.2	777	14.9	83	0	1009.8	-13	1
26/08/2008 6.00	0.1	777	14.1	80	0	1010.5	-12	7
26/08/2008 7.00	0	777	15.7	87	0	1011.1	9	89
26/08/2008 8.00	0.3	888	19.8	81	0	1011.6	55	232
26/08/2008 9.00	0.8	82	22.4	71	0	1011.7	142	422
26/08/2008 10.00	1	131	24.4	66	0	1011.9	205	573
26/08/2008 11.00	2.2	174	25.6	60	0	1012.1	256	693

26/08/2008 12.00	1.7	189	26.8	57	0	1012	285	761
26/08/2008 13.00	1.1	72	27.6	54	0	1011.8	297	779
26/08/2008 14.00	1.8	58	28.3	53	0	1011.4	284	744
26/08/2008 15.00	1.7	66	28.7	49	0	1010.8	240	646
26/08/2008 16.00	1.5	73	28.9	47	0	1010.4	172	495
26/08/2008 17.00	1.6	52	28.5	47	0	1010	96	319
26/08/2008 18.00	1.3	54	27.8	53	0	1009.9	20	161
26/08/2008 19.00	0.5	38	24.4	66	0	1009.8	-23	41
26/08/2008 20.00	0	777	19.9	71	0	1009.9	-29	-2
26/08/2008 21.00	0	777	18.1	76	0	1010.5	-21	0
26/08/2008 22.00	0	777	17.5	81	0	1010.9	-16	2
26/08/2008 23.00	0.1	777	18	86	0	1011.3	-16	2
27/08/2008 0.00	1	46	18	85	0	1011.7	-20	1
27/08/2008 1.00	0.2	777	17.4	84	0	1011.8	-18	2
27/08/2008 2.00	0.2	777	17.8	85	0	1011.8	-18	2
27/08/2008 3.00	0.1	777	18	85	0	1011.7	-18	1
27/08/2008 4.00	0	777	17.5	85	0	1011.7	-20	1
27/08/2008 5.00	0	777	16.4	82	0	1011.5	-19	1
27/08/2008 6.00	0.1	777	16	84	0	1011.4	-13	9
27/08/2008 7.00	0.6	165	18.2	86	0	1011.6	5	102
27/08/2008 8.00	0.5	166	20.7	76	0	1011.7	51	229
27/08/2008 9.00	0.9	80	23.5	68	0	1011.7	139	415
27/08/2008 10.00	1	112	25.4	63	0	1011.9	202	562
27/08/2008 11.00	1.4	143	26.7	60	0	1011.8	248	668
27/08/2008 12.00	1.8	162	27.8	56	0	1011.3	282	746
27/08/2008 13.00	1.8	180	28.3	54	0	1010.6	290	758
27/08/2008 14.00	1.1	179	28.8	54	0	1009.9	273	720
27/08/2008 15.00	1.2	163	29.3	52	0	1009.2	241	639
27/08/2008 16.00	0.6	195	29.6	50	0	1008.7	185	524
27/08/2008 17.00	1.6	50	28.9	52	0	1008.1	118	365
27/08/2008 18.00	0.8	61	28.9	54	0	1007.8	30	197
27/08/2008 19.00	0	777	26.4	61	0	1007.6	-20	44
27/08/2008 20.00	0.1	777	22	71	0	1007.7	-26	-1
27/08/2008 21.00	0	777	20.8	79	0	1008.3	-22	1
27/08/2008 22.00	0.1	777	20.4	82	0	1008.8	-22	1
27/08/2008 23.00	0	777	20	84	0	1009.1	-17	2
28/08/2008 0.00	0.2	777	20.2	86	0	1009.2	-15	2
28/08/2008 1.00	0.8	47	20.5	85	0	1009.2	-16	2
28/08/2008 2.00	0.5	48	20.4	84	0	1009.2	-17	1
28/08/2008 3.00	0.5	888	19.9	83	0	1009	-21	1
28/08/2008 4.00	0.8	62	19.4	83	0	1008.8	-23	1
28/08/2008 5.00	0.5	22	18	83	0	1008.7	-24	1
28/08/2008 6.00	0	777	16.6	81	0	1008.5	-16	6
28/08/2008 7.00	0.2	777	17.7	88	0	1008.8	4	81
28/08/2008 8.00	0.4	232	20.5	86	0	1009	47	214
28/08/2008 9.00	1	224	22.7	79	0	1009	131	399
28/08/2008 10.00	1.1	209	24.7	72	0	1009	196	554
28/08/2008 11.00	0.9	202	26.4	66	0	1008.8	245	665
28/08/2008 12.00	1	208	27.8	61	0	1008.3	270	735
28/08/2008 13.00	1.2	234	28.8	56	0	1007.7	285	752
28/08/2008 14.00	0.9	223	29.4	55	0	1007.1	241	641
28/08/2008 15.00	0.8	308	29.9	54	0	1006.6	214	584

28/08/2008 16.00	1	285	30.5	53	0	1006.2	177	500
28/08/2008 17.00	0.8	306	30.5	54	0	1005.9	101	332
28/08/2008 18.00	0.2	777	30.5	54	0	1005.4	26	189
28/08/2008 19.00	0	777	26.7	63	0	1005.3	-19	42
28/08/2008 20.00	0	777	21.8	69	0	1005.6	-30	-4
28/08/2008 21.00	0.1	777	19.8	75	0	1006.2	-24	-1
28/08/2008 22.00	0.2	777	19	80	0	1006.5	-19	1
28/08/2008 23.00	0	777	18.3	83	0	1006.8	-16	1
29/08/2008 0.00	0.3	19	18.1	85	0	1007	-13	1
29/08/2008 1.00	0.7	52	17.7	86	0	1007.1	-11	2
29/08/2008 2.00	0.7	63	17.5	86	0	1007.1	-11	2
29/08/2008 3.00	0.5	42	17	86	0	1007.2	-11	2
29/08/2008 4.00	0.3	777	16.4	85	0	1007.2	-11	2
29/08/2008 5.00	0	777	16	84	0	1007.2	-11	2
29/08/2008 6.00	0	777	15.5	83	0	1007.2	-10	7
29/08/2008 7.00	0	777	16.8	89	0	1007.4	9	73
29/08/2008 8.00	0	777	20.2	89	0	1007.4	49	211
29/08/2008 9.00	0.1	777	23.7	77	0	1007.6	121	388
29/08/2008 10.00	0.4	65	25.7	70	0	1007.5	185	524
29/08/2008 11.00	0.5	55	27.3	66	0	1007.2	231	635
29/08/2008 12.00	0.5	888	28.7	63	0	1006.6	260	701
29/08/2008 13.00	0.8	297	29.9	58	0	1006.2	252	676
29/08/2008 14.00	0.8	276	30.6	57	0	1005.8	250	663
29/08/2008 15.00	0.9	296	30.9	58	0	1005	207	570
29/08/2008 16.00	1.1	304	31	58	0	1004.4	140	420
29/08/2008 17.00	0.8	270	31.3	55	0	1004	99	325
29/08/2008 18.00	0.2	777	31.1	59	0	1003.8	24	162
29/08/2008 19.00	0	777	28	67	0	1003.7	-13	43
29/08/2008 20.00	0.1	777	23.7	72	0	1004.1	-25	-1
29/08/2008 21.00	0.1	777	21.8	77	0	1005.1	-24	0
29/08/2008 22.00	0	777	20.5	79	0	1005.6	-22	0
29/08/2008 23.00	0	777	19.5	80	0	1005.9	-18	1
30/08/2008 0.00	0.2	777	18.6	81	0	1006.1	-15	1
30/08/2008 1.00	0.2	777	18.4	84	0	1006.2	-16	1
30/08/2008 2.00	0.1	777	17.7	83	0	1006.2	-14	2
30/08/2008 3.00	0	777	17.1	83	0.1	1006.3	-13	2
30/08/2008 4.00	0.2	777	16.8	84	0	1006.3	-13	3
30/08/2008 5.00	0	777	16.4	84	0	1006.3	-13	2
30/08/2008 6.00	0.2	777	16.4	85	0	1006.3	-8	6
30/08/2008 7.00	0.2	777	17.8	92	0	1006.6	10	75
30/08/2008 8.00	0.2	777	20.6	84	0	1006.8	44	208
30/08/2008 9.00	0.3	888	23.8	74	0	1006.8	123	384
30/08/2008 10.00	0.9	168	26.5	67	0	1006.8	186	528
30/08/2008 11.00	1.1	151	28.1	64	0	1006.7	234	637
30/08/2008 12.00	1.6	83	28.7	65	0	1006.6	263	704
30/08/2008 13.00	1.8	69	29.5	65	0	1006.2	272	721
30/08/2008 14.00	1.6	64	30.4	60	0	1005.9	254	677
30/08/2008 15.00	1.1	74	31.3	57	0	1005.5	227	610
30/08/2008 16.00	1.2	77	31.4	55	0	1005.1	171	491
30/08/2008 17.00	1.1	71	31.5	53	0	1004.7	105	337
30/08/2008 18.00	1.1	64	30.9	54	0	1004.6	21	174
30/08/2008 19.00	0.1	777	27.5	65	0	1004.6	-18	33

30/08/2008 20.00	0.2	777	23.3	71	0	1004.9	-26	-2
30/08/2008 21.00	0.7	54	21.9	78	0	1005.8	-22	0
30/08/2008 22.00	1	75	22.9	77	0	1006.2	-23	2
30/08/2008 23.00	1	81	24	74	0	1006.5	-26	1
31/08/2008 0.00	1.8	70	22.9	76	0	1006.7	-28	1
31/08/2008 1.00	1.5	67	21.7	78	0	1006.8	-28	1
31/08/2008 2.00	1.6	64	20.7	80	0	1006.9	-28	0
31/08/2008 3.00	1.2	60	19.8	83	0	1007.1	-26	0
31/08/2008 4.00	1	71	19.7	82	0	1007.2	-26	0
31/08/2008 5.00	1.2	55	19.3	83	0	1007.4	-18	1
31/08/2008 6.00	1.3	90	20.4	81	0	1007.6	-23	6
31/08/2008 7.00	1.4	70	20.8	84	0	1007.8	-3	70
31/08/2008 8.00	1.8	82	22.3	83	0	1008.2	56	204
31/08/2008 9.00	1.9	103	23.8	79	0	1008.4	122	334
31/08/2008 10.00	2.3	109	25.2	77	0	1008.4	190	519
31/08/2008 11.00	1.9	95	26.5	74	0	1008.4	237	627
31/08/2008 12.00	1.7	95	27.5	70	0	1007.9	270	708
31/08/2008 13.00	1.4	113	28.2	67	0	1007.6	199	520
31/08/2008 14.00	1.2	78	28.5	67	0	1007.1	179	487
31/08/2008 15.00	1	60	29	67	0	1006.6	179	483
31/08/2008 16.00	0.9	151	30	64	0	1006.3	173	487
31/08/2008 17.00	0.6	41	29.7	65	0	1005.9	61	219
31/08/2008 18.00	0.7	28	28.1	71	0	1005.7	1	74
31/08/2008 19.00	0.7	14	26.3	76	0	1005.7	-14	16
31/08/2008 20.00	0.4	22	24.7	79	0	1005.6	-19	0
31/08/2008 21.00	0.2	777	23.4	81	0	1006.1	-18	0
31/08/2008 22.00	0.3	777	22.5	82	0	1006.2	-20	0
31/08/2008 23.00	1.2	89	23.9	78	0	1006.4	-24	1
01/09/2008 0.00	1.5	95	23	75	0	1006.6	-27	0
01/09/2008 1.00	1.6	66	22.2	73	0	1006.7	-23	1
01/09/2008 2.00	1.8	53	21.1	77	0	1006.8	-28	0
01/09/2008 3.00	1.5	72	21.2	80	0	1006.6	-22	1
01/09/2008 4.00	1	84	21.7	80	0	1006.6	-15	1
01/09/2008 5.00	1.7	7	21.2	81	0	1006.9	-11	1
01/09/2008 6.00	2	49	20	81	0	1007.2	-24	3
01/09/2008 7.00	1.1	48	20	80	0	1007.7	-8	21
01/09/2008 8.00	1.1	44	19.7	85	0.2	1007.8	30	119
01/09/2008 9.00	0.8	35	20	85	0	1007.8	28	114
01/09/2008 10.00	1	18	21.5	83	0.3	1008	194	523
01/09/2008 11.00	0.8	23	24.4	72	0	1008.1	242	652
01/09/2008 12.00	1	29	26.1	65	0	1007.9	254	696
01/09/2008 13.00	1.1	339	27.2	62	0	1007.3	256	693
01/09/2008 14.00	1.2	317	28	61	0	1006.6	252	679
01/09/2008 15.00	0.8	308	28.6	59	0	1006.1	234	629
01/09/2008 16.00	1.2	215	29	57	0	1006.1	168	472
01/09/2008 17.00	1	242	28.8	59	0	1005.7	89	301
01/09/2008 18.00	0.8	314	28.2	63	0	1005.2	16	149
01/09/2008 19.00	0.7	324	25.6	70	0.1	1005.3	-20	28
01/09/2008 20.00	0.2	777	22.2	74	0	1005.9	-28	-1
01/09/2008 21.00	0.2	777	20.4	78	0	1006.5	-26	0
01/09/2008 22.00	0	777	19.3	80	0	1006.6	-23	1
01/09/2008 23.00	0.5	55	19	85	0	1006.7	-20	1

02/09/2008 0.00	0.7	39	18.5	86	0	1006.9	-18	1
02/09/2008 1.00	0.9	67	19.2	87	0	1007	-20	1
02/09/2008 2.00	0.5	85	20.1	87	0	1007	-19	1
02/09/2008 3.00	0.7	79	19.5	88	0	1007	-28	0
02/09/2008 4.00	0.9	69	18.8	89	0	1007	-27	1
02/09/2008 5.00	1.1	67	18.5	89	0	1007	-26	1
02/09/2008 6.00	0.8	56	18.2	90	0	1007	-22	4
02/09/2008 7.00	0.6	44	18.6	92	0	1007	1	52
02/09/2008 8.00	1.3	60	19.7	90	0	1007	33	137
02/09/2008 9.00	1.7	74	21.8	83	0	1007.2	110	318
02/09/2008 10.00	1.8	74	23.5	77	0	1007.1	186	490
02/09/2008 11.00	2	75	24.7	73	0	1007.1	200	516
02/09/2008 12.00	1.7	63	25.7	70	0	1006.7	248	669
02/09/2008 13.00	1.3	49	27	68	0	1006.2	286	759
02/09/2008 14.00	0.6	148	28.6	63	0	1005.5	284	751
02/09/2008 15.00	1.5	34	28.3	64	0	1004.9	232	625
02/09/2008 16.00	1.1	6	28.5	64	0	1004.2	152	449
02/09/2008 17.00	0.6	25	28.5	64	0	1003.7	85	296
02/09/2008 18.00	0.6	30	27.9	66	0	1003.3	12	126
02/09/2008 19.00	0.4	22	26.8	71	0	1003.3	-10	33
02/09/2008 20.00	0.1	777	23.6	75	0.1	1003.3	-26	-2
02/09/2008 21.00	0.1	777	21.5	78	0	1004	-27	0
02/09/2008 22.00	0.8	296	21	80	0	1004.4	-27	2
02/09/2008 23.00	0.5	300	19.9	81	0	1004.7	-26	1
03/09/2008 0.00	0.4	324	18.8	82	0	1004.9	-25	2
03/09/2008 1.00	0.7	324	18.9	85	0	1004.9	-17	3
03/09/2008 2.00	0.3	777	19.5	87	0	1004.9	-21	2
03/09/2008 3.00	0.3	777	18.3	84	0	1004.8	-22	2
03/09/2008 4.00	0.1	777	17.6	84	0	1004.7	-17	2
03/09/2008 5.00	0.3	777	17.5	86	0	1004.6	-13	2
03/09/2008 6.00	0.1	777	17.4	88	0	1004.6	-11	6
03/09/2008 7.00	0.5	57	18.4	92	0	1005	5	52
03/09/2008 8.00	0.6	57	20.6	87	0	1005.3	37	132
03/09/2008 9.00	1	67	22.2	82	0	1005.4	97	292
03/09/2008 10.00	0.2	777	24.5	76	0	1005.3	170	495
03/09/2008 11.00	0.7	40	25.6	74	0	1005	197	558
03/09/2008 12.00	1	70	27	71	0	1004.3	285	751
03/09/2008 13.00	1.2	30	27.4	69	0	1003.6	160	455
03/09/2008 14.00	1.8	43	27.7	68	0	1003.1	181	488
03/09/2008 15.00	2	59	28.4	66	0	1002.2	179	490
03/09/2008 16.00	1.8	78	28	66	0	1001.3	70	224
03/09/2008 17.00	0.9	0	26.1	73	1.5	1000.7	-6	30
03/09/2008 18.00	0.8	359	23.4	87	0	1000.6	13	72
03/09/2008 19.00	1.6	25	22	85	0	1000.6	-14	24
03/09/2008 20.00	1.1	59	20.8	87	0	1000.8	-33	2
03/09/2008 21.00	1.3	58	20.2	87	0	1001.1	-33	2
03/09/2008 22.00	0.9	43	19.2	88	0	1001.5	-29	2
03/09/2008 23.00	0.6	21	18.5	89	0	1001.6	-20	2
04/09/2008 0.00	0.4	24	18.2	91	0	1001.6	-14	2
04/09/2008 1.00	0.7	17	18.2	92	0	1001.6	-13	2
04/09/2008 2.00	1.3	56	18.9	92	0	1001.6	-16	2
04/09/2008 3.00	1.2	55	18.8	90	0	1001.6	-18	1

04/09/2008 4.00	0.8	62	18.4	90	0	1001.6	-16	1
04/09/2008 5.00	0.9	75	19.2	89	0	1001.6	-18	1
04/09/2008 6.00	0.5	66	18.9	90	0	1001.6	-15	4
04/09/2008 7.00	0.5	33	19.1	91	0	1001.8	-3	40
04/09/2008 8.00	1.4	49	20.2	89	0	1002.2	61	192
04/09/2008 9.00	2	54	21.9	84	0	1002.3	121	316
04/09/2008 10.00	2	55	23.4	76	0	1002.5	133	340
04/09/2008 11.00	2.3	57	25.5	70	0	1002.7	244	624
04/09/2008 12.00	1.7	64	27	63	0	1002.6	210	542
04/09/2008 13.00	1.9	31	28.2	61	0	1002.3	232	615
04/09/2008 14.00	0.9	347	29.2	58	0	1001.8	225	596
04/09/2008 15.00	1.8	162	30	52	0	1001.3	199	535
04/09/2008 16.00	1.9	152	30.2	51	0	1000.8	164	463
04/09/2008 17.00	0.3	84	29.4	54	0	1000.5	34	141
04/09/2008 18.00	1.2	190	27.9	55	0	1000.3	-1	63
04/09/2008 19.00	1	213	25.9	54	0	1000.2	-22	18
04/09/2008 20.00	0.3	888	22.4	66	0	1000.4	-24	1
04/09/2008 21.00	0.4	26	20.7	75	0	1001	-23	2
04/09/2008 22.00	0.6	11	20.1	80	0	1001.3	-20	3
04/09/2008 23.00	0.6	7	19.8	85	0	1001.6	-24	2
05/09/2008 0.00	1	19	19.2	86	0	1001.5	-21	2
05/09/2008 1.00	0.8	30	19.4	87	0	1001.6	-25	2
05/09/2008 2.00	0.4	335	18.2	87	0	1001.8	-22	2
05/09/2008 3.00	0.7	52	18.2	88	0	1001.8	-20	2
05/09/2008 4.00	1.3	70	19	89	0	1001.7	-22	2
05/09/2008 5.00	1.3	78	19.6	89	0	1001.8	-14	3
05/09/2008 6.00	1.2	104	20.2	89	0	1001.9	-17	5
05/09/2008 7.00	1.3	104	20.4	89	0	1002.1	-5	48
05/09/2008 8.00	1.7	120	21.4	86	0	1002.3	47	187
05/09/2008 9.00	1	94	22.9	83	0	1002.7	121	355
05/09/2008 10.00	1.1	50	24.7	78	0	1003.1	172	465
05/09/2008 11.00	1.6	44	26.4	74	0	1003.2	218	581
05/09/2008 12.00	1.6	58	26.6	72	0	1003.2	118	309
05/09/2008 13.00	1.9	80	27.7	69	0	1003	218	557
05/09/2008 14.00	2.6	65	28.7	66	0	1002.6	239	614
05/09/2008 15.00	2.3	74	29.3	64	0	1002.1	184	487
05/09/2008 16.00	1.6	88	29.8	62	0	1001.7	142	399
05/09/2008 17.00	1.7	77	29.9	62	0	1001.3	75	234
05/09/2008 18.00	0.5	112	29.2	65	0	1001.2	14	78
05/09/2008 19.00	1.1	302	27.1	65	0	1001.3	-18	16
05/09/2008 20.00	0.2	777	23.7	72	0	1001.5	-22	0
05/09/2008 21.00	0.6	52	21.9	77	0	1001.9	-22	1
05/09/2008 22.00	0.6	52	21.2	82	0	1002.2	-22	2
05/09/2008 23.00	1.1	62	21.3	83	0	1002.3	-21	3
06/09/2008 0.00	1	72	21.5	83	0	1002.5	-21	2
06/09/2008 1.00	1.2	98	22.8	80	0	1002.6	-25	2
06/09/2008 2.00	1.4	103	22.6	83	0	1002.6	-24	2
06/09/2008 3.00	2.1	107	22.8	84	0	1002.5	-19	4
06/09/2008 4.00	1.2	96	22.4	87	0	1002.3	-23	3
06/09/2008 5.00	1.5	83	21.7	89	0	1002.1	-28	2
06/09/2008 6.00	1.6	89	21.5	89	0	1001.8	-28	3
06/09/2008 7.00	1.4	94	21.7	89	0	1001.8	-5	59

06/09/2008 8.00	1.5	100	22.9	90	0	1002	61	225
06/09/2008 9.00	2.3	111	24.6	86	0	1002	114	340
06/09/2008 10.00	2.3	97	26.2	82	0	1002	184	498
06/09/2008 11.00	2.2	134	28.2	74	0	1001.9	209	551
06/09/2008 12.00	2.9	144	29.4	66	0	1001.4	229	583
06/09/2008 13.00	1.9	132	30.4	60	0	1000.7	187	483
06/09/2008 14.00	0.7	71	31.2	56	0	1000.4	190	499
06/09/2008 15.00	1.4	260	32.1	51	0	999.9	211	554
06/09/2008 16.00	1.6	245	32.2	46	0	999.4	140	409
06/09/2008 17.00	2.8	178	31.3	48	0	998.5	74	262
06/09/2008 18.00	4.6	179	29.7	48	0	998.2	8	148
06/09/2008 19.00	3	164	27.7	50	0	998.2	-32	23
06/09/2008 20.00	2.4	154	26.4	51	0	998.3	-36	7
06/09/2008 21.00	2.1	140	25.3	55	0	998.7	-36	7
06/09/2008 22.00	1.6	128	24.7	58	0	998.9	-35	7
06/09/2008 23.00	1.1	64	21.9	64	0	999.1	-29	7
07/09/2008 0.00	1.5	57	21	69	0	999.3	-29	7
07/09/2008 1.00	1.3	49	20	74	0	999.4	-21	8
07/09/2008 2.00	1.4	45	20.3	76	0	999.4	-19	8
07/09/2008 3.00	2.2	54	20.4	77	0	999.4	-21	8
07/09/2008 4.00	1.9	57	20.3	79	0	999.4	-22	8
07/09/2008 5.00	1.9	69	20.8	79	0	999.4	-18	8
07/09/2008 6.00	1.9	71	20.6	84	0	999	-20	8
07/09/2008 7.00	1.4	61	20.8	85	0	999.2	-5	28
07/09/2008 8.00	1.6	71	22.1	81	0	999.6	21	96
07/09/2008 9.00	1	74	23.1	80	0	1000	53	173
07/09/2008 10.00	0.4	73	25	75	0	1000.5	56	180
07/09/2008 11.00	1.4	70	25.3	74	0	1000.6	59	183
07/09/2008 12.00	0.5	90	26.2	67	0	1000.6	72	220
07/09/2008 13.00	1.1	286	27.5	63	0	1000.3	209	552
07/09/2008 14.00	1.5	267	27.9	59	0	1000.3	178	488
07/09/2008 15.00	1.4	239	28.7	55	0	1000	216	588
07/09/2008 16.00	2.3	230	29.1	50	0	999.6	178	510
07/09/2008 17.00	3.5	246	28.7	44	0	999.4	100	346
07/09/2008 18.00	3	232	27.4	44	0	999.2	14	178
07/09/2008 19.00	1.1	254	24.3	46	0	999.6	-31	24
07/09/2008 20.00	0.6	888	20	55	0	1000.7	-33	7
07/09/2008 21.00	1.1	21	18.8	61	0	1002	-29	9
07/09/2008 22.00	1.1	10	17.8	66	0	1002.6	-30	9
07/09/2008 23.00	1	22	17.7	71	0	1003.4	-31	8
08/09/2008 0.00	0.4	338	16	73	0	1004	-26	9
08/09/2008 1.00	0.6	184	16.2	77	0	1003.9	-27	10
08/09/2008 2.00	0.4	208	15	77	0	1004.4	-33	9
08/09/2008 3.00	0.1	777	14.1	77	0	1004.5	-27	10
08/09/2008 4.00	0.1	777	13.3	77	0	1004.7	-18	10
08/09/2008 5.00	0.2	777	12.7	78	0	1005.1	-15	10
08/09/2008 6.00								
08/09/2008 7.00								
08/09/2008 8.00	0.6	247	16.5	83	0	1006.5	41	234
08/09/2008 9.00	0.9	249	19.5	75	0	1006.7	125	412
08/09/2008 10.00	1.3	254	22.1	68	0	1006.9	190	552
08/09/2008 11.00	1.8	285	24.1	62	0	1006.9	239	669

08/09/2008 12.00	1.6	283	25.1	60	0	1006.9	263	730
08/09/2008 13.00	1.1	280	26.2	56	0	1006.7	270	741
08/09/2008 14.00	0.9	268	27.3	50	0	1006.5	253	703
08/09/2008 15.00	1.1	247	28.1	49	0	1006.2	216	621
08/09/2008 16.00	1.2	280	28.5	48	0	1006.1	165	500
08/09/2008 17.00	0.9	295	28.5	48	0	1006	92	341
08/09/2008 18.00	0.4	888	28.2	48	0	1006	-1	150
08/09/2008 19.00	0.1	777	22.9	56	0	1006.1	-29	17
08/09/2008 20.00	0	777	18.5	61	0	1006.5	-33	5
08/09/2008 21.00	0.2	777	16.9	69	0	1007.3	-31	9
08/09/2008 22.00	0.1	777	16.2	74	0	1007.9	-29	10
08/09/2008 23.00	0.3	777	15.5	76	0	1008.8	-28	9
09/09/2008 0.00	0.2	777	15.3	79	0	1009.2	-28	9
09/09/2008 1.00	0.1	777	14.6	79	0	1009.4	-24	10
09/09/2008 2.00	0.2	777	14.2	80	0	1009.5	-20	9
09/09/2008 3.00	0	777	13.6	79	0	1009.7	-17	10
09/09/2008 4.00	0	777	13.3	80	0	1010	-16	10
09/09/2008 5.00	0.1	777	12.8	78	0	1010.1	-16	10
09/09/2008 6.00	0.1	777	12.6	80	0	1010.4	-15	12
09/09/2008 7.00	0	777	13.3	83	0	1011.1	-3	58
09/09/2008 8.00	0	777	17.4	83	0	1011.4	30	212
09/09/2008 9.00	0.3	888	21.1	70	0	1011.5	113	386
09/09/2008 10.00	0.8	92	23.2	65	0	1011.5	184	535
09/09/2008 11.00	1	141	25	62	0	1011	228	637
09/09/2008 12.00	0.8	155	26.3	61	0	1010.4	255	706
09/09/2008 13.00	0.9	190	27.4	58	0	1010	256	703
09/09/2008 14.00	0.5	25	28.4	55	0	1009.5	232	641
09/09/2008 15.00	0.9	69	28.5	54	0	1009	182	529
09/09/2008 16.00	0.7	333	29.1	51	0	1008.4	134	418
09/09/2008 17.00	0.8	323	29.2	50	0	1008.2	62	252
09/09/2008 18.00	0.3	888	28.2	53	0	1007.9	1	105
09/09/2008 19.00	0	777	24	59	0	1007.9	-25	17
09/09/2008 20.00	0	777	20.6	65	0	1008.4	-26	7
09/09/2008 21.00	0.6	322	19.1	70	0	1009	-25	8
09/09/2008 22.00	0.1	777	18.4	75	0	1009.3	-24	10